

BN-0101D-AF

パーツブック
PARTS BOOK

BROTHER
EMBROIDERY
SYSTEMS



小型ネーム刺繍機

COMPACT MONOGRAMMING MACHINE

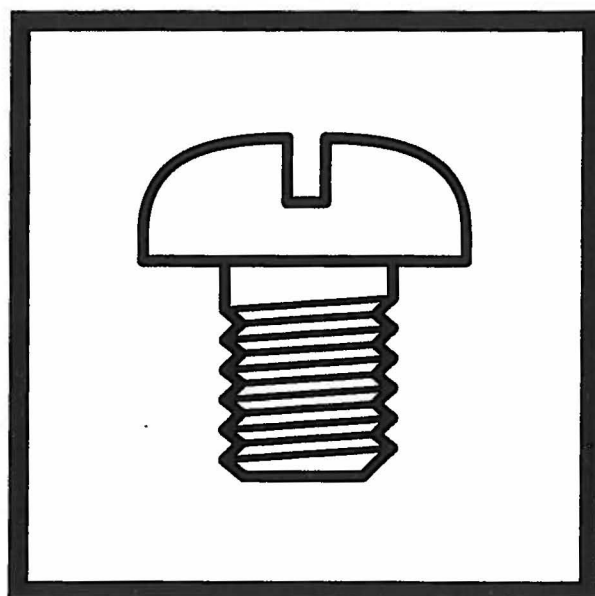

brother.[®]

パーツブックご利用に際して

- 1 この本は、2001年8月のデータに基づいて作成されたものです。
- 2 部品は予告なしに設計変更される場合があります。
- 3 組単位で補給する部品は、[] 破線で示してあります。

目 次

A.	主体関係.....	1
B.	上軸関係.....	5
C.	針棒関係.....	7
D1.	押工関係.....	9
D2.	押工関係.....	12
E1.	駆動側送り関係.....	13
E2.	駆動側送り関係.....	15
F.	押工棒関係.....	17
G.	カマ関係.....	17
H.	下軸関係.....	19
J.	糸調子関係.....	19
K.	上糸通し関係.....	21
L1.	電装品関係.....	23
L2.	電装品関係.....	27
M.	モータ関係.....	29
N.	動力台関係.....	29
P.	附属装置関係.....	31
Z1.	附属品関係.....	33
Z2.	フロッピー一覧表.....	35
Wa.	警告ラベル.....	37
	索引.....	39

Notes for using this parts book

- 1 This book was prepared based on information available in Aug. 2001.
- 2 Parts are subject to changes in design without prior notice.
- 3 Parts supplied as complete assemblies are circled by a dotted line [] .

CONTENTS

A.	Machine body.....	1
B.	Upper shaft mechanism.....	5
C.	Needle bar mechanism.....	5
D1.	Presser foot mechanism.....	7
D2.	Presser foot mechanism.....	12
E1.	Feed guide mechanism.....	13
E2.	Feed guide mechanism.....	15
F.	Presser bar mechanism.....	17
G.	Rotary hook mechanism.....	17
H.	Lower shaft mechanism.....	19
J.	Thread tension mechanism.....	19
K.	Upper threading mechanism.....	21
L1.	Power supply equipment mechanism.....	23
L2.	Power supply equipment mechanism.....	27
M.	Motor mechanism.....	29
N.	Power table mechanism.....	29
P.	Attachment set.....	31
Z1.	Accessories.....	33
Z2.	FLOPPY LIST.....	35
Wa.	Warning labels.....	37
	Index.....	39

A. 主体関係 / Machine body

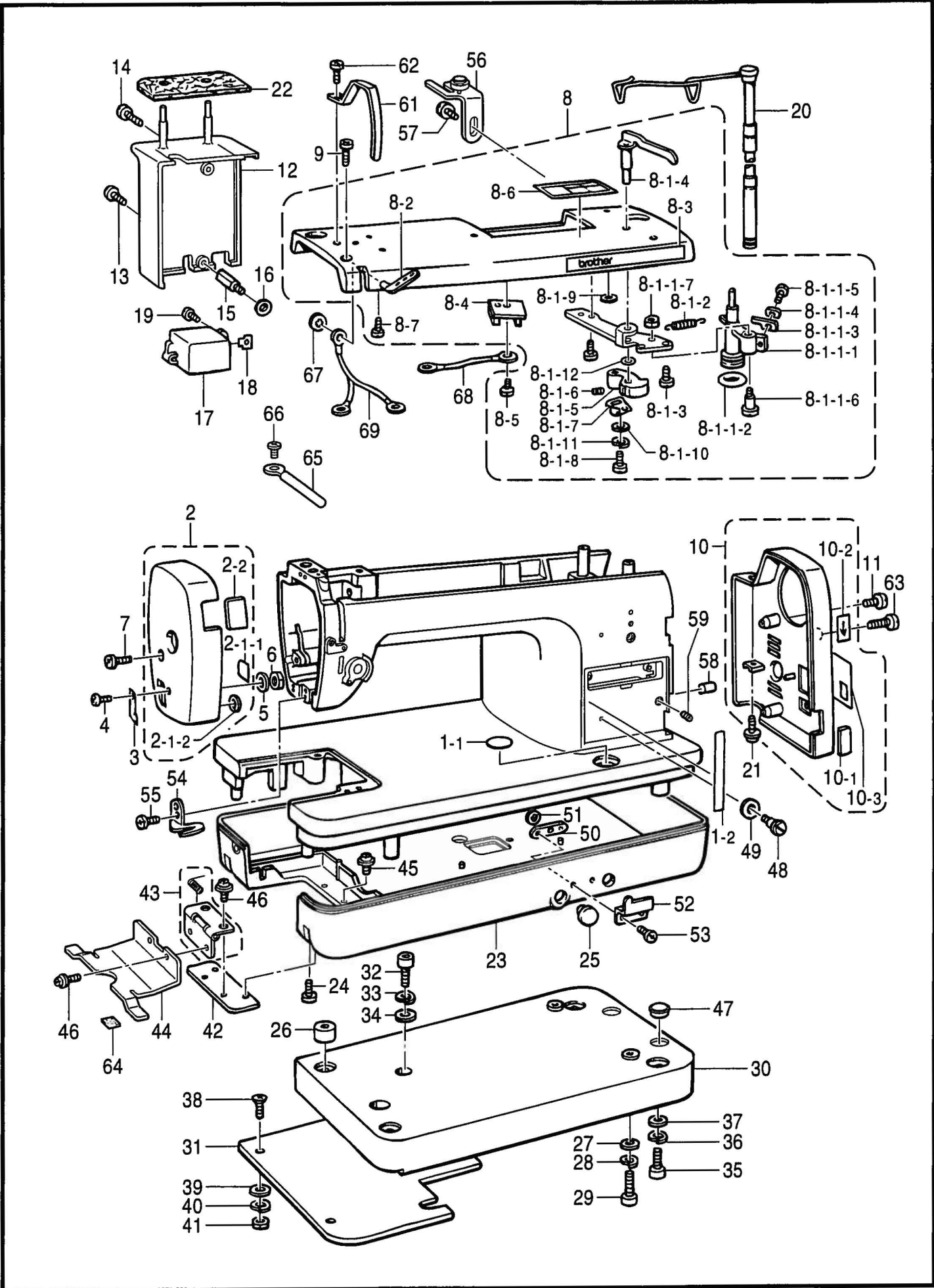

A . 主体関係 / Machine body

REF.NO	CODE	Q'TY	ヒンメイ	NAME OF PARTS	RM
1-1	S43042000	1	ハットフタ	BED COVER	
1-2	S43043001	1	アムフタ	ARM COVER	
2	S43044001	1	メンタオオクミ	FACE PLATE SET	
2-1-1	X56033051	1	シタイトカツタ-	LOWER THREAD KNIFE	
2-1-2	146200051	1	トメワCS4	RETAINING RING, CS4	
2-2	S43045001	1	メンタフタ	FACE PLATE COVER	
3	S25478001	1	メス	KNIFE	
4	060400816	1	ハイント 4X8	SCREW, BIND M4X8	
5	025040232	1	ヒラサカネチユウ4	WASHER, PLAIN M 4	
6	021400102	1	ナツト1シユ4	NUT, 1 M4	
7	060400816	1	ハイント 4X8	SCREW, BIND M4X8	
8	S55072001	1	ウワタオオクミ	TOP PLATE SET	
8-1-1	XA8991051	1	イトマキクミ	BOBBIN WINDER ASSEMBLY	
8-1-1-1	XA0660151	1	イトマキシクウケクミ	B-WINDER SHAFT HOLDER ASSEMB	
8-1-1-2	120448051	1	ゴムワ	BOBBIN WINDER RUBBER RING	
8-1-1-3	X58993051	1	イタハネ	SPRING, PLATE	
8-1-1-4	X50532051	1	シクコテイイタ	PRESSER PLATE	
8-1-1-5	060400616	1	ハイント M4X6	SCREW, BIND M4X6	
8-1-1-6	XA0663051	1	タンネシ M4	STUD SCREW	
8-1-1-7	X56960051	1	コカタ3シユナツト4	NUT	
8-1-2	129514051	1	ヒキハネ	SPRING	
8-1-3	136681051	2	ハイント Bタイト3X8	SCREW	
8-1-4	XA8993051	1	ボヒンオサエクミ	BOBBIN PRESSER ASSY	
8-1-5	XA0667050	1	イトマキツメ	BOBBIN WINDER HANGER	
8-1-6	014400432	1	アチホミ4X4	SET SCREW, SOCKET (CP) M4X4	
8-1-7	XA0668050	1	イトマキシツタ-	BOBBIN WINDER SHUTTER	
8-1-8	060400616	1	ハイント M4X6	SCREW, BIND M4X6	
8-1-9	X56655051	1	CSTメワCSTW-3.5	RETAINING RING: CSTW-3.5	
8-1-10	025040232	1	ヒラサカネチユウ4	WASHER, PLAIN M 4	
8-1-11	028040243	1	ハネサカネ2-4	WASHER, SPRING 2-4	
8-1-12	137713050	1	ボリスライタ-	POLYESTER SLIDER	
8-2	XA8995001	1	ミツメイトカケ	THREAD GUIDEPLATE	
8-3	S55074001	1	キシユメイハン	LABEL, MODEL	
8-4	XA0922001	1	イトマキセンサキハンクミ	PCB ASSY, BOBBIN WINDER SENS	
8-5	136681001	2	ハイント Bタイト3X8	SCREW, BIND B M3X8	
8-6	S43050001	1	イトマキチユウイラヘル	LABEL, BOBBIN WINDER OPERATI	
8-7	138433001	1	ナハ Bタイト3X6	SCREW	
9	060401016	3	ハイント 4X10	SCREW, BIND M4X10	
10	S45273001	1	ヘルトカハクミ	BELT COVER ASSY	
10-1	S43052001	1	ヘルトカハフタ	BELT COVER LID	
10-2	S37058001	1	ヤシルシマク	LABEL, ARROW	
10-3	S43053001	1	テンケンラヘル	LABEL, SOURCE	
11	060401016	2	ハイント 4X10	SCREW, BIND M4X10	
12	S43054301	1	モタカハクミ	MOTOR COVER ASSY	
13	060401016	1	ハイント 4X10	SCREW, BIND M4X10	
14	060401616	1	ハイント 4X16	SCREW, BIND M4X16	
15	XA1152051	3	スタツト	STUD	
16	025040232	4	ヒラサカネチユウ4	WASHER, PLAIN M 4	
17	XA0828151	1	トランスカハ-	TRANSFORMER COVER	
18	XA0829051	1	コテナツトM4	FIXED NUT M4	
19	060401016	2	ハイント 4X10	SCREW, BIND M4X10	
20	XA4818001	1	イトタテホウクミ	SPOOL STAND ASSY	
21	052401406	1	ナハコハネヒラ4X14	SCREW PAN (S/P WASHER) M4X14	
22	XA0693051	1	イトコマスホシ	SPOOL SPONGE	
23	S55075001	1	ソコフタクミ	UNDER COVER ASSY	
24	060401016	2	ハイント 4X10	SCREW, BIND M4X10	
25	117934001	2	ゴムセン13.5	RUBBER CAP, 13.5	
26	S43056000	4	ミシンコテイスヘサ	FIXED SPACER	
27	025040332	4	ヒラサカネタ14	WASHER, PLAIN L 4	
28	028040242	4	ハネサカネ2.4	WASHER, SPRING 2-4	

A. 主体関係 / Machine body

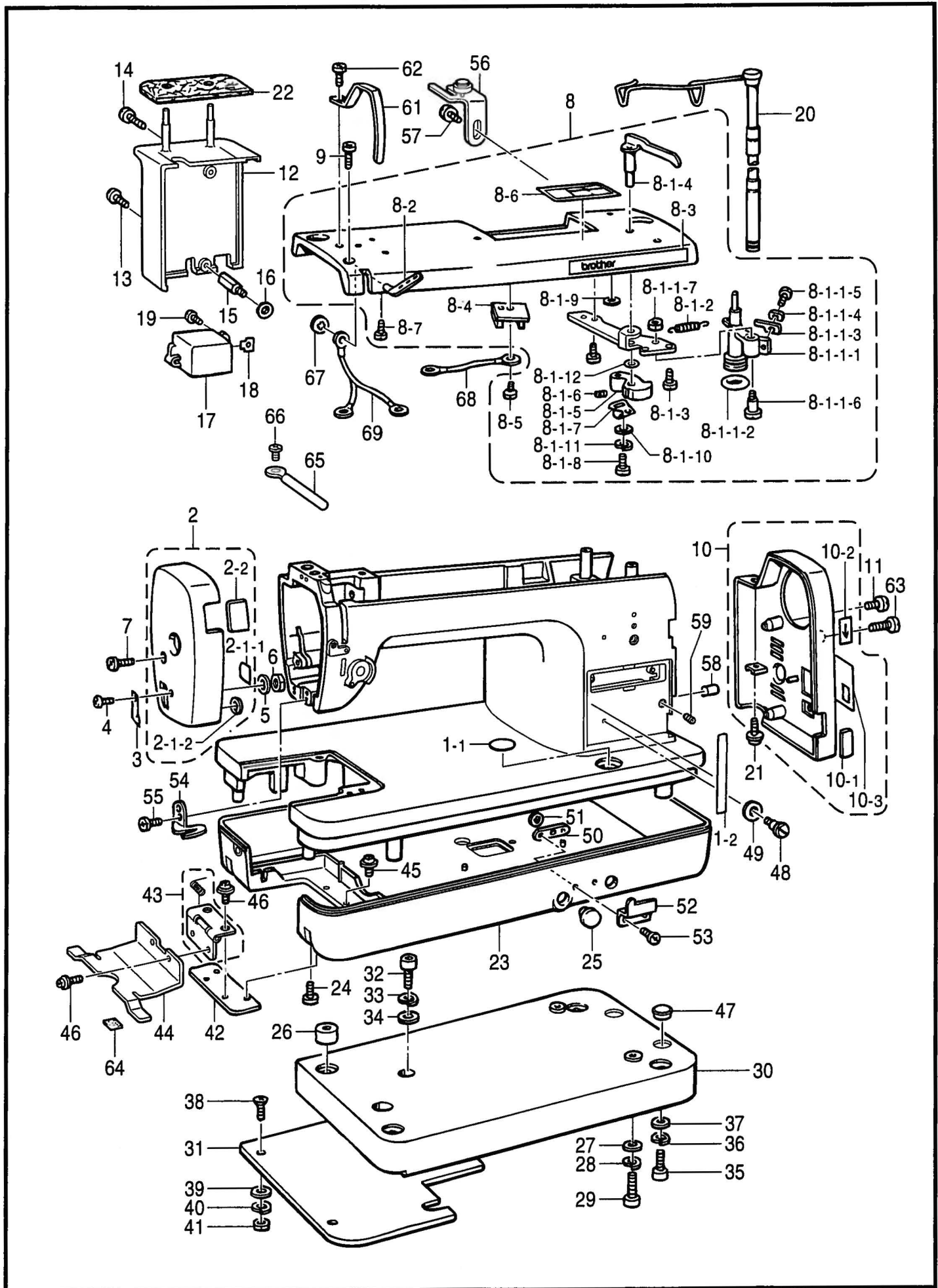

A. 主体関係 / Machine body

REF.NO	CODE	Q'TY	ヒンメイ	NAME OF PARTS	RM
29	018403022	4	アナボルト4X30	BOLT, SOCKET M4X30	
30	S55076001	1	ミシンコテイタイ	FIXING BARCKET	
31	S43058001	1	ミシンコテイタ	FIXED PLATE	
32	018502022	2	アナボルト5X20	BOLT, SOCKET M5X20	
33	028050242	2	ハネサカネ2-5	WASHER, SPRING 2-5	
34	025050232	2	ヒラサカネ105	WASHER, PLAIN M 5	
35	018503536	2	アナボルト5X35	BOLT, SOCKET M5X35	
36	028050242	2	ハネサカネ2-5	WASHER, SPRING 2-5	
37	025050232	2	ヒラサカネ105	WASHER, PLAIN M 5	
38	004501404	2	サライコ5X14	SCREW, FLAT M5X14	
39	025050232	2	ヒラサカネ105	WASHER, PLAIN M 5	
40	028050242	2	ハネサカネ2-5	WASHER, SPRING 2-5	
41	021500102	2	ナット1.5	NUT, 1 M5	
42	S47582001	1	ヒンジトリツケイタ	HINGE SETTING PLATE	
43	S44483001	1	チヨウハンクミ	HINGE ASSY	
44	S47583001	1	ハリイタサイトカバー	SIDE COVER, ;N-PLATE	
45	0A5401006	2	ナハコハネヒラ4X10	SCREW, PAN (S/P WASHER) M4X1	
46	0A5300605	4	ナハサクミ3X6DB	SCREW, PAN (S/P WASHER) M3X6	
47	117934001	2	ゴムセン13.5	RUBBER CAP, 13.5	
48	146901001	2	タンネン3.18	SHOULDER SCREW, SM3.18	
49	025660132	1	ヒラサカネ105	WASHER, PLAIN S 3.18	
50	XA0684051	1	ササIFホルダ	HOLDER, SUPPORT-F	
51	146200001	1	トメ7CS4	RETAINING RING, CS4	
52	XA0685051	1	ガイドピンササIF	GUIDE PIN HOLDER, F	
53	060401016	2	ハインド4X10	SCREW, BIND M4X10	
54	XA0688051	1	メンタイトアンナイ	FACE PLATE THREAD GUIDE	
55	060400616	1	ハインドM4X6	SCREW, BIND M4X6	
56	X53147001	1	イトアンナイクミ	THREAD GUIDE ASSY	
57	052300606	1	ナハコハネヒラ3X6	SCREW, PAN (S/P WASHER) M3X6	
58	S43061001	1	アームインサートネン	ARM INSERT SCREW	
59	014400632	1	アナクホミ4X6	SET SCREW, SOCKET (CP) M4X6	
61	147338105	1	テンピンカバー	COVER, ;T/TAKE-UP LEVER	
62	060400616	2	ハインドM4X6	SCREW, BIND M4X6	
63	060401616	1	ハインド4X16	SCREW, BIND M4X16	
64	S47584000	2	フェルト1X10X10	FELT, 1X10X10	
65	T31049001	1	コーティングクリップCS-6	COATING CLIP CS-6	
66	X57908051	1	ハインドスタット4X10	TAPING SCREW, BIND S M4X10	
67	138384001	1	CSTメワ CSTW-5	STOP RING	
68	S43086000	1	アースセン80	GROUND WIRE, 80	
69	S43087000	1	アースセンクミ	GROUND WIRE ASSY	

B. 上軸關係 / Upper shaft mechanism

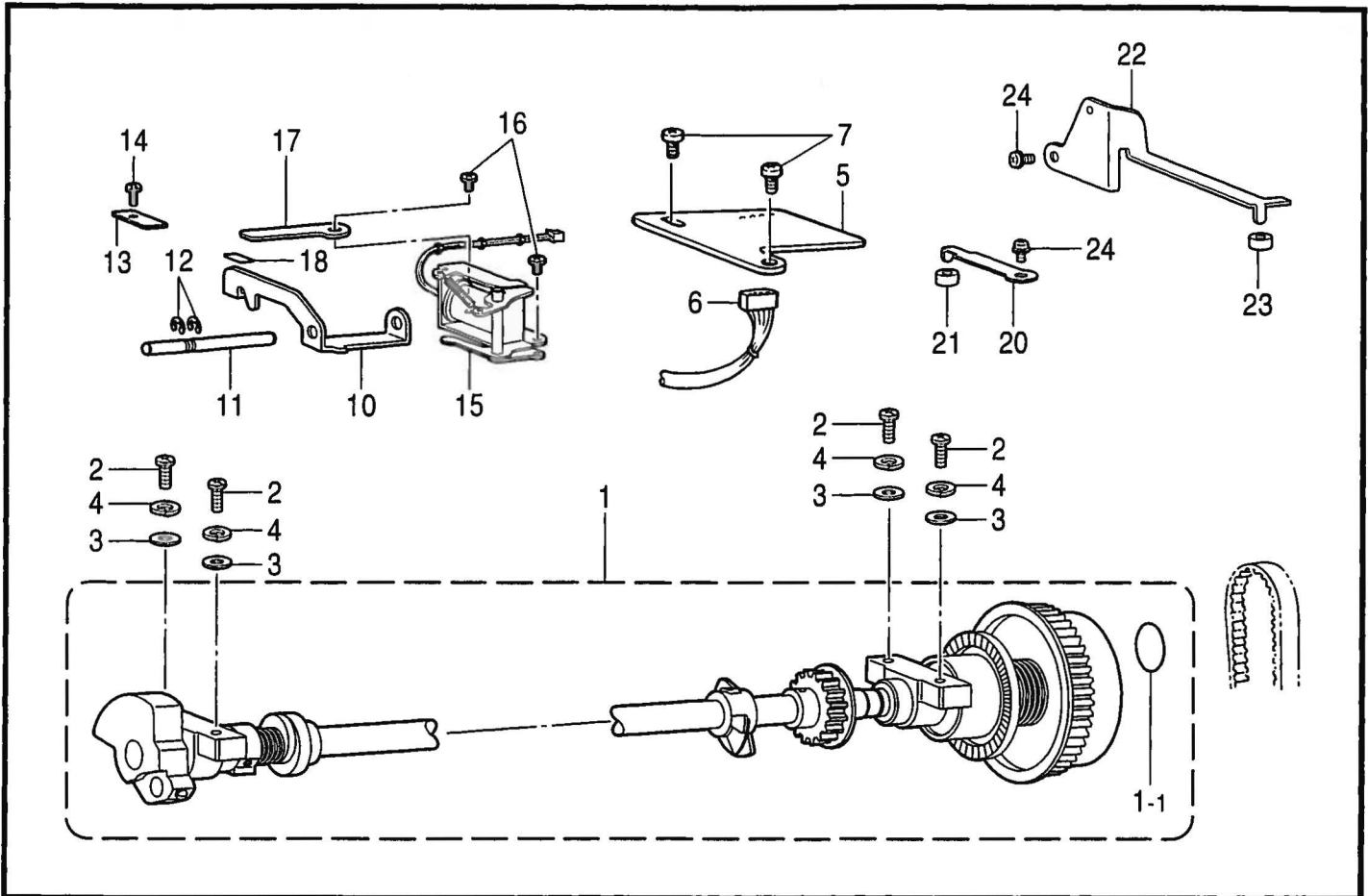

155-111-109

C. 針棒關係 / Needle bar mechanism

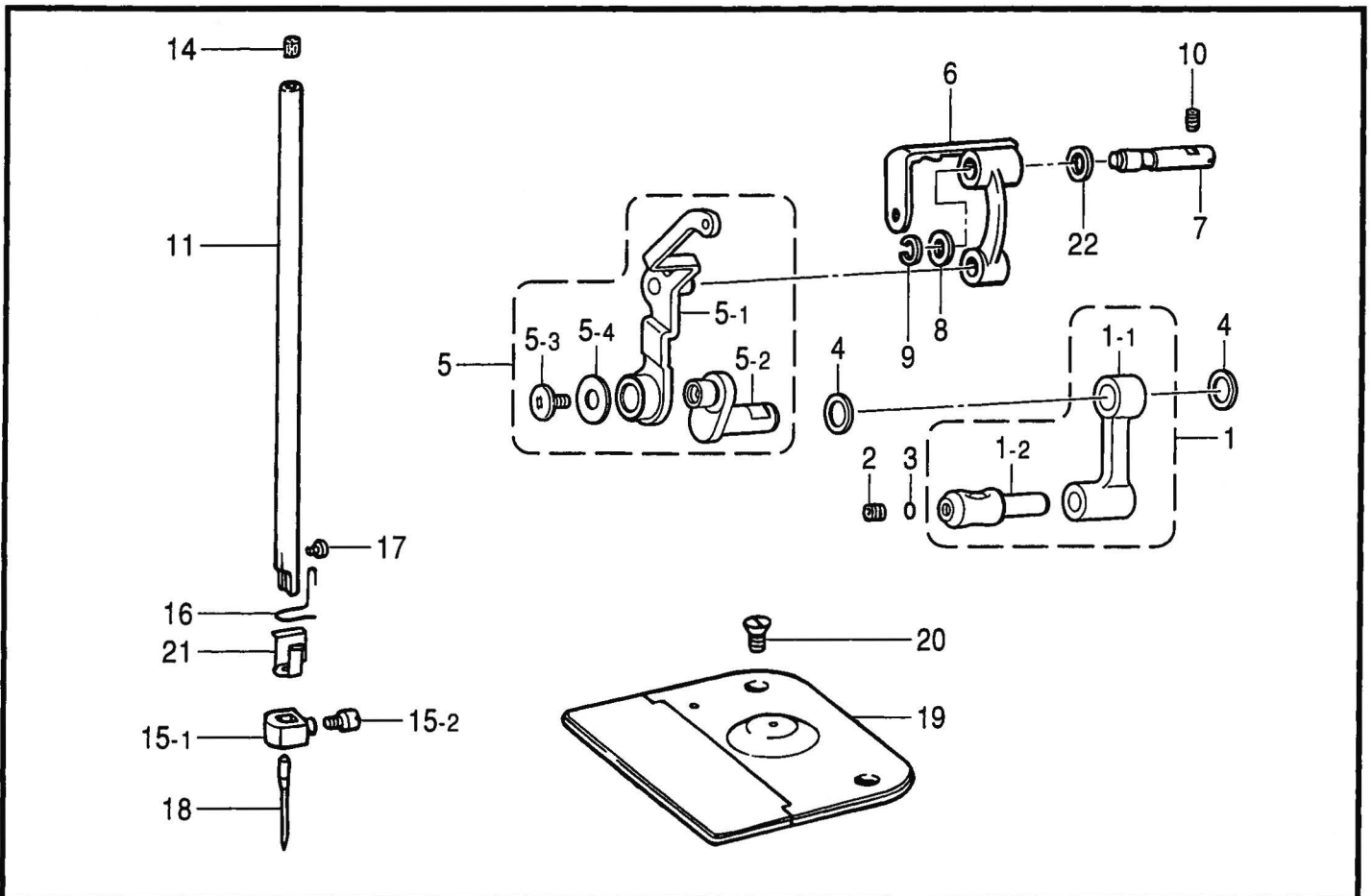

155-111-118

B. 上軸関係 / Upper shaft mechanism

REF.NO	CODE	Q'TY	ヒンメイ	NAME OF PARTS	RM
1	S55077001	1	ウツクソウクミ	UPPER SHAFT SET	
1-1	XA9002051	1	メカクシタ	PLATE	
2	060402016	4	ハ`イント`4X20	SCREW, BIND M4X20	
3	025040232	4	ヒラサ`カ`ネユウ4	WASHER, PLAIN M 4	
4	028040242	4	ハ`ネサ`カ`ネ2.4	WASHER, SPRING 2-4	
5	S42654001	1	NPキハ`ンクミ	NP PCB ASSY	
6	S42672000	1	NPキハ`ンハーネスクミ	HARNESS ASSY, NP PCB	
7	060400816	2	ハ`イント`4X8	SCREW, BIND M4X8	
10	S55080001	1	ウツクテイシルハ`ー	STOPPING LEVEER, U-SHAFT	
11	XA9035051	1	イトキリイトユルメAシ`ク	TENSION RELEASE PLATE A SHAF	
12	048040346	2	トメ7E4	RETAINING RING, E4	
13	X50532051	2	シ`クコテイイタ	PRESSER PLATE	
14	X57908051	2	ハ`イント`スタイト4X10	TAPING SCREW, BIND S M4X10	
15	S55081001	1	イトユルメソレノイト`オクミ	TENSION RELEASE SOLENOID SET	
16	060400816	2	ハ`イント`4X8	SCREW, BIND M4X8	
17	S55082000	1	テイシルハ`ーサ`ハ`ネ	SPRNG, COMPRESSION	
18	S47584000	1	フェルト1X10X10	FELT, 1X10X10	
20	XA9015051	1	ア`ラ`イ`タA	OIL PLATE A	
21	XA2177001	1	フェルト	FELT	
22	XA9016051	1	ア`ラ`イ`タB	OIL PLATE, B	
23	XA2177001	1	フェルト	FELT	
24	0A4300605	2	+ナ`ハ`サ`クミ3X6DA	SCREW, PAN (S/P WASHER) M3X6	

155-111-109

C. 針棒関係 / Needle bar mechanism

REF.NO	CODE	Q'TY	ヒンメイ	NAME OF PARTS	RM
1	XA9012151	1	ハリホ`ウクランク`ロツト`クミ	CRANK ROD ASSY	
1-1	XA9013050	1	ハリホ`ウクランク`ロツト`	CRANK ROD	
1-2	XA9014151	1	ハリホ`ウタ`キ	NEEDLE BAR CONNECTING STUD	
2	014680432	1	ア`ナ`ク`ホ`ミ437-40X4	SET SCREW, SOCKET (CP) SM4.3	
3	100507050	1	ア`テ`カ`ネ	WASHER	
4	X51383000	2	ス`ラ`スト`ワ`ツ`ジ`ヤ	WASHER	
5	XA9009151	1	リンク`テ`ン`ヒ`ン`ク`ミ	THREAD TAKE-UP ASSY	
5-1	XA9010051	1	リンク`テ`ン`ヒ`ン`	THREAD TAKE-UP LEVER	
5-2	XA9011051	1	ハリホ`ウクランク`	CRANK FORNEEDLE BAR	
5-3	132051052	1	+サ`ラ`ネ`シ`3.57L	SCREW, FLAT SM3.57-40X7 L	
5-4	XA9840050	1	ヒラサ`カ`ネ6	WASHER, PLAIN M6	
6	S43069001	1	リンク`テ`ン`ヒ`ン`サ`サ`エ	THREAD TAKE-UP SUPPORT	
7	S43070001	1	テ`ン`ヒ`ン`サ`サ`エ`シ`ク	SUPPORT SHAFT, ;T/TAKE-UP	
8	112468001	1	サ`カ`ネ	WASHER	
9	048060142	1	ト`メ`ワ`ン`ク`ヨ`ウ`C6	RETAINING RING, C6	
10	014400632	1	ア`ナ`ク`ホ`ミ4X6	SET SCREW, SOCKET (CP) M4X6	
11	XA0722351	1	ハリホ`ウ	NEEDLE BAR	
14	XA2177001	1	フェルト	FELT	
15-1	XA0723001	1	ハリ`タ`キ	NEEDLE BLOCK	
15-2	118521001	1	シ`メ`ネ`シ`3.57	SCREW, SM3.57	
16	XA1777000	1	ハリホ`ウ`イ`ト`ア`ン`ナ`イ	THREAD GUIDE, NEEDLE BAR	
17	062630612	1	ナ`ハ`コ`238-56X6	SCREW, PAN SM2.38-56X6	
18	X76341011	1	ミ`シ`ン`ハリ`HLX5 #11	NEEDLE, HLX5 (#11)	
19	S47581001	1	ハリ`イ`タ`ス`ハ`リ`イ`タ`ク`ミ	NEEDLE PLATE-SLIDE PLATE ASS	
20	XA1120051	2	サ`ラ`ネ`シ`M4	SCREW, FLAT M4	
21	XA0724200	1	ハリ`キ`ヤ`ク`ツ`ケ`ホ`ウ`シ`タ	NEEDLE ANTI-SET PLATE	
22	S55083001	1	サ`カ`ネ	WASHER	

155-111-118

D1 . 押工關係 / Presser foot mechanism

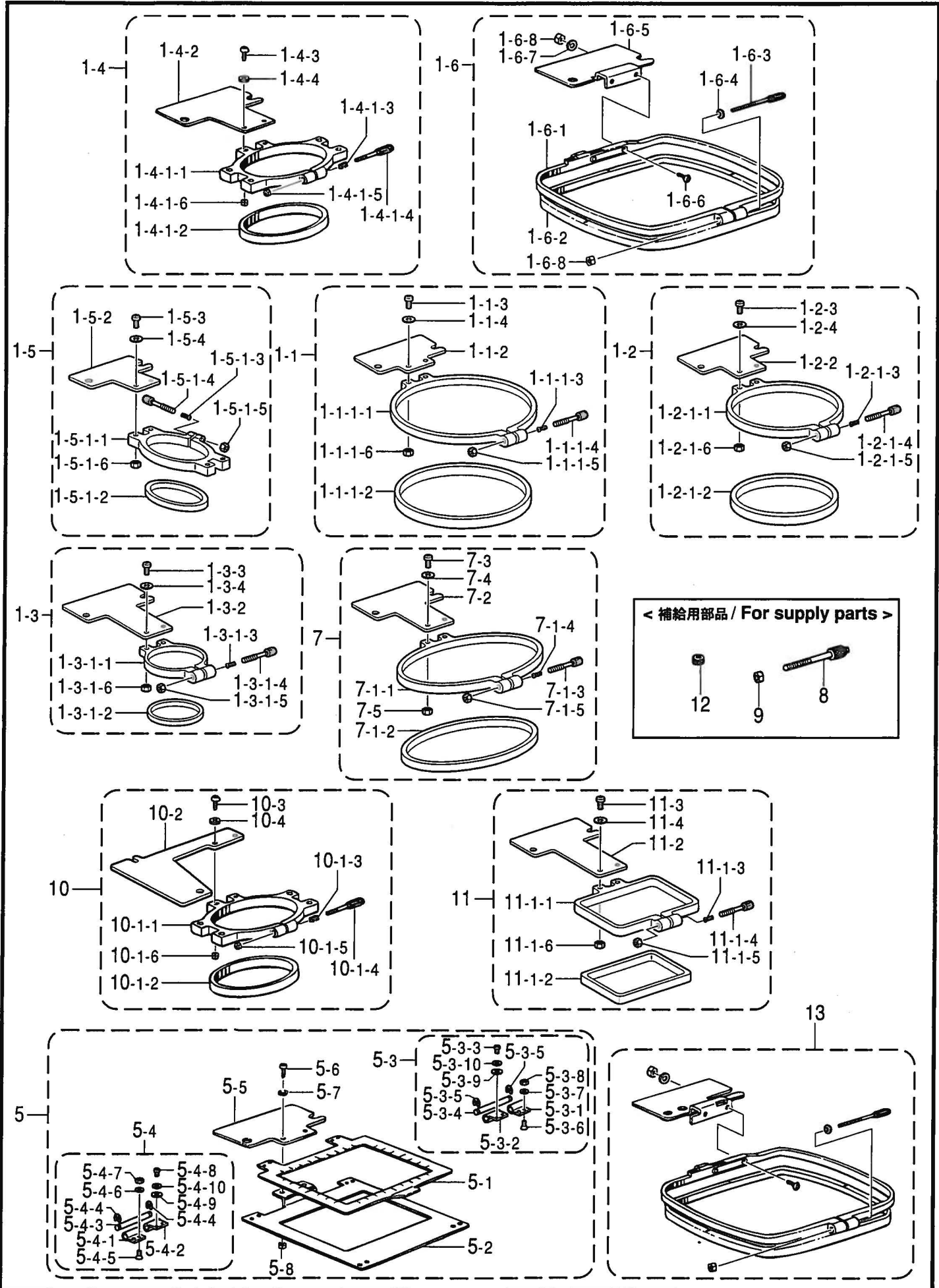

D1 . 押え関係 / Presser foot mechanism

REF.NO	CODE	Q'TY	ヒンメイ	NAME OF PARTS	RM
			<縫製エリア66X32mm>	<Sewing area "66X32mm">	
1-4	S32948001	1	ワクDクミ	HOOP ASSY, D	
1-4-1	S32299001	1	シユウワクDクミ	EMBROIDERY FRAMED ASSY	
1-4-1-1	157204201	1	シユウワウトワクD	EMBROIDERY OUTER HOOP D	
1-4-1-2	157203201	1	ウチワクD	INNER HOOP, D	
1-4-1-3	121764001	1	オシハネ	SPRING, COMPRESSION	
1-4-1-4	121765001	1	ツマミネジ 3.57	KNOB SCREW, SM3.57	
1-4-1-5	021670203	1	ナット2シユ3.57	NUT, 2 SM3.57	
1-4-1-6	021300205	2	2シユナット3	NUT, 2 M3	
1-4-2	S09818001	1	カセットホルダ-(D)	CASSETTE HOLDER, D	
1-4-3	062300806	2	ナハコ3X8	SCREW, PAN M3X8	
1-4-4	025030233	2	ヒラサカネチユ3	WASHER, PLAIN M 3	
			<縫製エリア36X64mm>	<Sewing area "36X64mm">	
1-5	S32949001	1	ワクEクミ	HOOP ASSY, E	
1-5-1	S32300001	1	シユウワクEクミ	EMBROIDERY HOOP ASSY, E	
1-5-1-1	157344201	1	シユウワウトワクE	EMBROIDERY OUTER HOOP, E	
1-5-1-2	157203201	1	ウチワクD	INNER HOOP, D	
1-5-1-3	121764001	1	オシハネ	SPRING, COMPRESSION	
1-5-1-4	121765001	1	ツマミネジ 3.57	KNOB SCREW, SM3.57	
1-5-1-5	021670203	1	ナット2シユ3.57	NUT, 2 SM3.57	
1-5-1-6	021300205	2	2シユナット3	NUT, 2 M3	
1-5-2	S09817001	1	カセットホルダ-(C)	CASSETTE HOLDER, C	
1-5-3	062300806	2	ナハコ3X8	SCREW, PAN M3X8	
1-5-4	025030233	2	ヒラサカネチユ3	WASHER, PLAIN M 3	
			<縫製エリア120X100mm>	<Sewing area "120X100mm">	
1-6	S31172101	1	シユウワクHAクミ	EMBROIDERY HOOP ASSY, HA	
1-6-1	X56371201	1	シユウワウトワクA	EMBROIDERY FRAME (OUTER FRAM	
1-6-2	X56372101	1	シユウウチワクA	EMBROIDERY FRAME (INNER FRAM	
1-6-3	X56373101	1	ソウワクネジ	THUMB SCREW	
1-6-4	X59422001	1	サカネ3.1	WASHER	
1-6-5	S31173001	1	カセットホルダ-(HA)	CASSETTE HIOlder, HA	
1-6-6	062300806	2	ナハコ3X8	SCREW, PAN M3X8	
1-6-7	028030243	2	ハネサカネ2-3	WASHER, SPRING 2-3	
1-6-8	021300106	3	1シユナット3	NUT, 1 M3	
			<縫製エリア120X100mm>	<Sewing area "120X100mm">	
5	S32220001	1	アツモノワククミ	HOOP ASSY, THICK MATERIALS	
5-1	S32305001	1	アツモノワクウクミ	HOOP ASSY, U HEAVY MATERIALS	
5-2	S32306001	1	アツモノワクシクミ	HOOP ASSY, L HEAVY MATERIALS	
5-3	S34342001	1	チヨウハンクミミキ	HINGE ASSY, RIGHT	
5-3-1	152627001	1	チヨウハンA	HINGE, A	
5-3-2	152628001	1	チヨウハンB	HINGE, B	
5-3-3	062300506	2	ナハコ3X5	SCREW, PAN M3X5	
5-3-4	152629001	1	チヨウハンシク	HINGE SHAFT	
5-3-5	048020342	2	トメワE2	RETAINING RING, E2	
5-3-6	S06696004	2	サコネシ 3X6	SCREW, FLAT M3X6	
5-3-7	028030243	2	ハネサカネ2-3	WASHER, SPRING 2-3	
5-3-8	021300103	2	ナット1シユ3	NUT, 1 M3	
5-3-9	025030233	2	ヒラサカネチユ3	WASHER, PLAIN M 3	
5-3-10	028030243	2	ハネサカネ2-3	WASHER, SPRING 2-3	
5-4	S34343001	1	チヨウハンクミタリ	HINGE ASSY, LEFT	
5-4-1	152627001	1	チヨウハンA	HINGE, A	
5-4-2	152628001	1	チヨウハンB	HINGE, B	
5-4-3	152629001	1	チヨウハンシク	HINGE SHAFT	
5-4-4	048020342	2	トメワE2	RETAINING RING, E2	
5-4-5	003300604	2	サコネシ 3X6	SCREW, FLAT M3X6	
5-4-6	028030243	2	ハネサカネ2-3	WASHER, SPRING 2-3	
5-4-7	021300103	2	ナット1シユ3	NUT, 1 M3	
5-4-8	062300506	2	ナハコ3X5	SCREW, PAN M3X5	
5-4-9	025030233	2	ヒラサカネチユ3	WASHER, PLAIN M 3	
5-4-10	028030243	2	ハネサカネ2-3	WASHER, SPRING 2-3	

D1 . 押工関係 / Presser foot mechanism

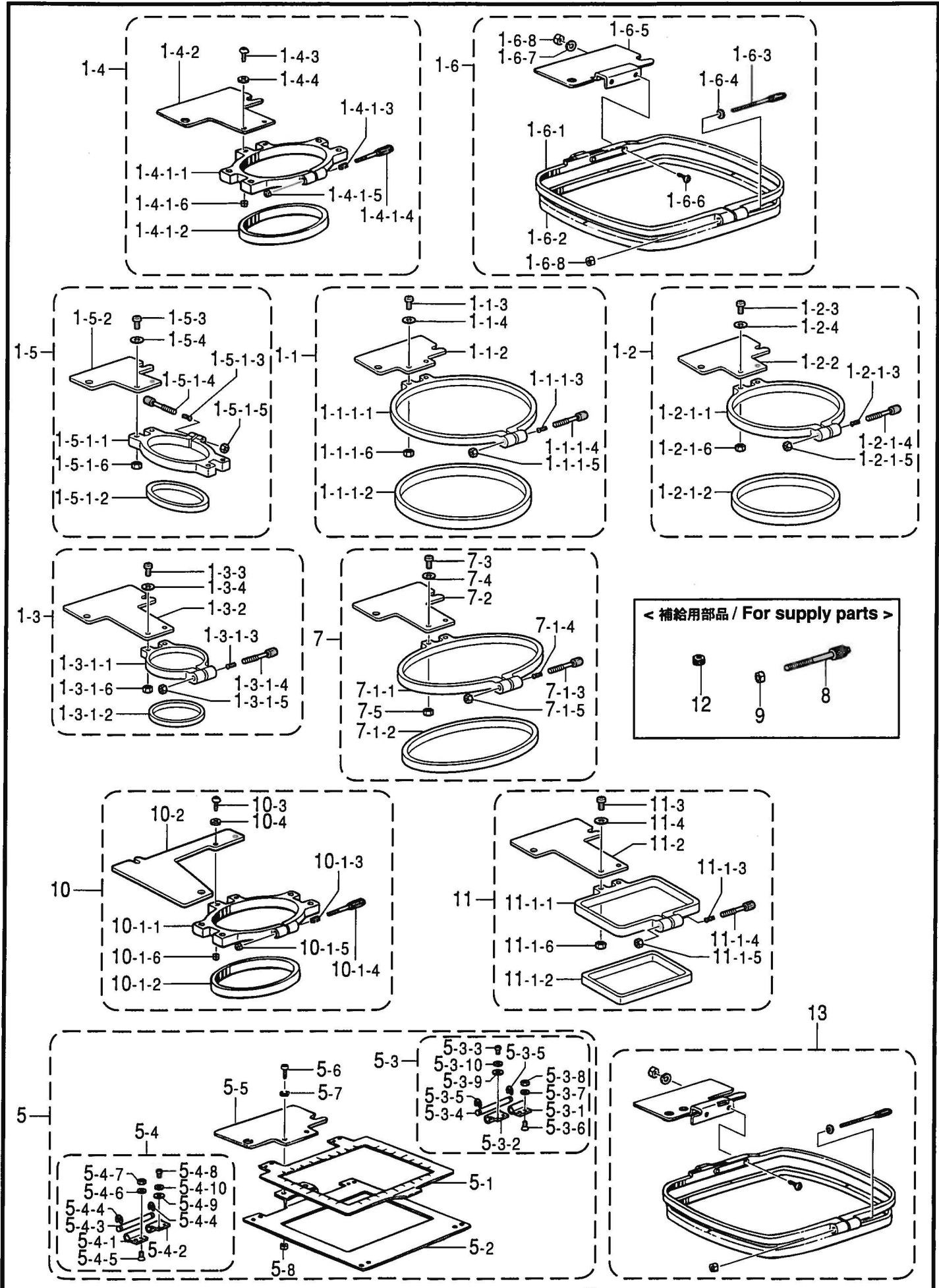

D1 . 押え関係 / Presser foot mechanism

REF.NO	CODE	Q'TY	ヒンメイ	NAME OF PARTS	RM
5-5	S33468001	1	カセットホルダー-(Fツ)	CASSETTE HOLDER, H-MATERIALS	
5-6	062300806	2	ナット3X8	SCREW, PAN M3X8	
5-7	025030233	2	ヒラサカネワ3	WASHER, PLAIN M 3	
5-8	021300103	2	ナット1シ3	NUT, 1 M3	
			<縫製エリア112X52mm>	<Sewing area "112X52mm">	
7	S55035001	1	タエンワク3X6	HOOP ASSY, 3X6	
7-1	S55240001	1	シユウワク3X6	HOOP, 3X6	
7-1-1	S55036001	1	タレントワク3X6	OUTER HOOP, OVAL 3X6	
7-1-2	S55037001	1	タエンワク3X6	INNER HOOP, OVAL 3X6	
7-1-3	121765001	1	ツミネジ3.57	KNOB SCREW, SM3.57	
7-1-4	121764001	1	オシハネ	SPRING, COMPRESSION	
7-1-5	021670203	1	ナット2シ3.57	NUT, 2 SM3.57	
7-2	S55233001	1	カセットホルダー-(F)	CASSETTE HOLDER, F	
7-3	062300806	2	ナット3X8	SCREW, PAN M3X8	
7-4	025030233	2	ヒラサカネワ3	WASHER, PLAIN M 3	
7-5	021300205	2	2シユナツ3	NUT, 2 M3	
			<縫製エリア36X64mm>	<Sewing area "36X64mm">	
10	S32223001	1	ワクF	HOOP ASSY, F	
10-1	S32299001	1	シユウワクD	EMBROIDERY FRAMED ASSY	
10-1-1	157204201	1	シユウワクD	EMBROIDERY OUTER HOOP D	
10-1-2	157203201	1	ウチワクD	INNER HOOP, D	
10-1-3	121764001	1	オシハネ	SPRING, COMPRESSION	
10-1-4	121765001	1	ツミネジ3.57	KNOB SCREW, SM3.57	
10-1-5	021670203	1	ナット2シ3.57	NUT, 2 SM3.57	
10-1-6	021300205	2	2シユナツ3	NUT, 2 M3	
10-2	S32224001	1	カセットホルダー-Dサイド	CASSETTE HOLDER, D SIDE	
10-3	062300806	2	ナット3X8	SCREW, PAN M3X8	
10-4	025030233	2	ヒラサカネワ3	WASHER, PLAIN M 3	
			<縫製エリア66X32mm>	<Sewing area "66X32mm">	
11	S30580001	1	ワクG	HOOP ASSY, G	
11-1	S30581001	1	シユウワクG	EMBROIDERY HOOP ASSY, G	
11-1-1	S30582000	1	シユウワクG	OUTER HOOP, G	
11-1-2	S30583000	1	ウチワクG	INNER HOOP, G	
11-1-3	121764001	1	オシハネ	SPRING, COMPRESSION	
11-1-4	121765001	1	ツミネジ3.57	KNOB SCREW, SM3.57	
11-1-5	021670203	1	ナット2シ3.57	NUT, 2 SM3.57	
11-1-6	021300205	2	2シユナツ3	NUT, 2 M3	
11-2	S09818001	1	カセットホルダー-(D)	CASSETTE HOLDER, D	
11-3	062300806	2	ナット3X8	SCREW, PAN M3X8	
11-4	025030233	2	ヒラサカネワ3	WASHER, PLAIN M 3	
			<縫製エリア150X100mm>	<Sewing area "150X100mm">	
13	S34830001	1	シユウワクHB	EMBROIDERY HOOP ASSY, HB	

D1 . 押え関係 / Presser foot mechanism

REF.NO	CODE	Q'TY	ヒンメイ	NAME OF PARTS	RM
			<縫製エリア径112mm>	<Sewing area "Dia. :112mm">	
1-1	S32945001	1	ワカケミ	HOOP ASSY, A	
1-1-1	S32296001	1	シユウワカケミ	EMBROIDERY HOOP ASSY, A	
1-1-1-1	157044201	1	シユウソトワカ	EMBROIDERY OUTER HOOP, A	
1-1-1-2	157047201	1	ウチワカ	INNER HOOP, A	
1-1-1-3	121764001	1	オシハネ	SPRING, COMPRESSION	
1-1-1-4	121765001	1	ツマミネジ3.57	KNOB SCREW, SM3.57	
1-1-1-5	021670203	1	ナツト2シユ3.57	NUT, 2 SM3.57	
1-1-1-6	021300205	2	2シユナツト3	NUT, 2 M3	
1-1-2	S09815001	1	カセットホルダ-(A)	CASSETTE HOLDER, A	
1-1-3	062300806	2	ナヘコ3X8	SCREW, PAN M3X8	
1-1-4	025030233	2	ヒラザガネチユウ3	WASHER, PLAIN M 3	
			<縫製エリア径80mm>	<Sewing area "Dia. :80mm">	
1-2	S32946001	1	ワカケミ	HOOP ASSY, B	
1-2-1	S32297001	1	シユウワカケミ	EMBROIDERY HOOP ASSY, B	
1-2-1-1	157200201	1	シユウソトワカB	EMBROIDERY OUTER HOOP, B	
1-2-1-2	157199201	1	ウチワカB	INNER HOOP, B	
1-2-1-3	121764001	1	オシハネ	SPRING, COMPRESSION	
1-2-1-4	121765001	1	ツマミネジ3.57	KNOB SCREW, SM3.57	
1-2-1-5	021670203	1	ナツト2シユ3.57	NUT, 2 SM3.57	
1-2-1-6	021300205	2	2シユナツト3	NUT, 2 M3	
1-2-2	S09816001	1	カセットホルダ-(B)	CASSETTE HOLDER, B	
1-2-3	062300806	2	ナヘコ3X8	SCREW, PAN M3X8	
1-2-4	025030233	2	ヒラザガネチユウ3	WASHER, PLAIN M 3	
			<縫製エリア径34mm>	<Sewing area "Dia. :34mm">	
1-3	S32947001	1	ワカケミ	HOOP ASSY, C	
1-3-1	S32298001	1	シユウワカケミ	EMBROIDERY HOOP ASSY, C	
1-3-1-1	157202201	1	シユウソトワカC	EMBROIDERY OUTER HOOP, C	
1-3-1-2	157201201	1	ウチワカC	INNER HOOP, C	
1-3-1-3	121764001	1	オシハネ	SPRING, COMPRESSION	
1-3-1-4	121765001	1	ツマミネジ3.57	KNOB SCREW, SM3.57	
1-3-1-5	021670203	1	ナツト2シユ3.57	NUT, 2 SM3.57	
1-3-1-6	021300205	2	2シユナツト3	NUT, 2 M3	
1-3-2	S09818001	1	カセットホルダ-(D)	CASSETTE HOLDER, D	
1-3-3	062300806	2	ナヘコ3X8	SCREW, PAN M3X8	
1-3-4	025030233	2	ヒラザガネチユウ3	WASHER, PLAIN M 3	
			<補給用部品>	<SUPPLY PARTS>	
8	121765001	1	ツマミネジ3.57	KNOB SCREW, SM3.57	
9	021670203	1	ナツト2シユ3.57	NUT, 2 SM3.57	
			"楕円枠用補給部品"	<Supply parts for "Hoop Assy, 3X6">	
12	S34852001	1	ツマミナツト3.18	KNOB NUT, SM3.18	

D2 . 押工関係 / Presser foot mechanism

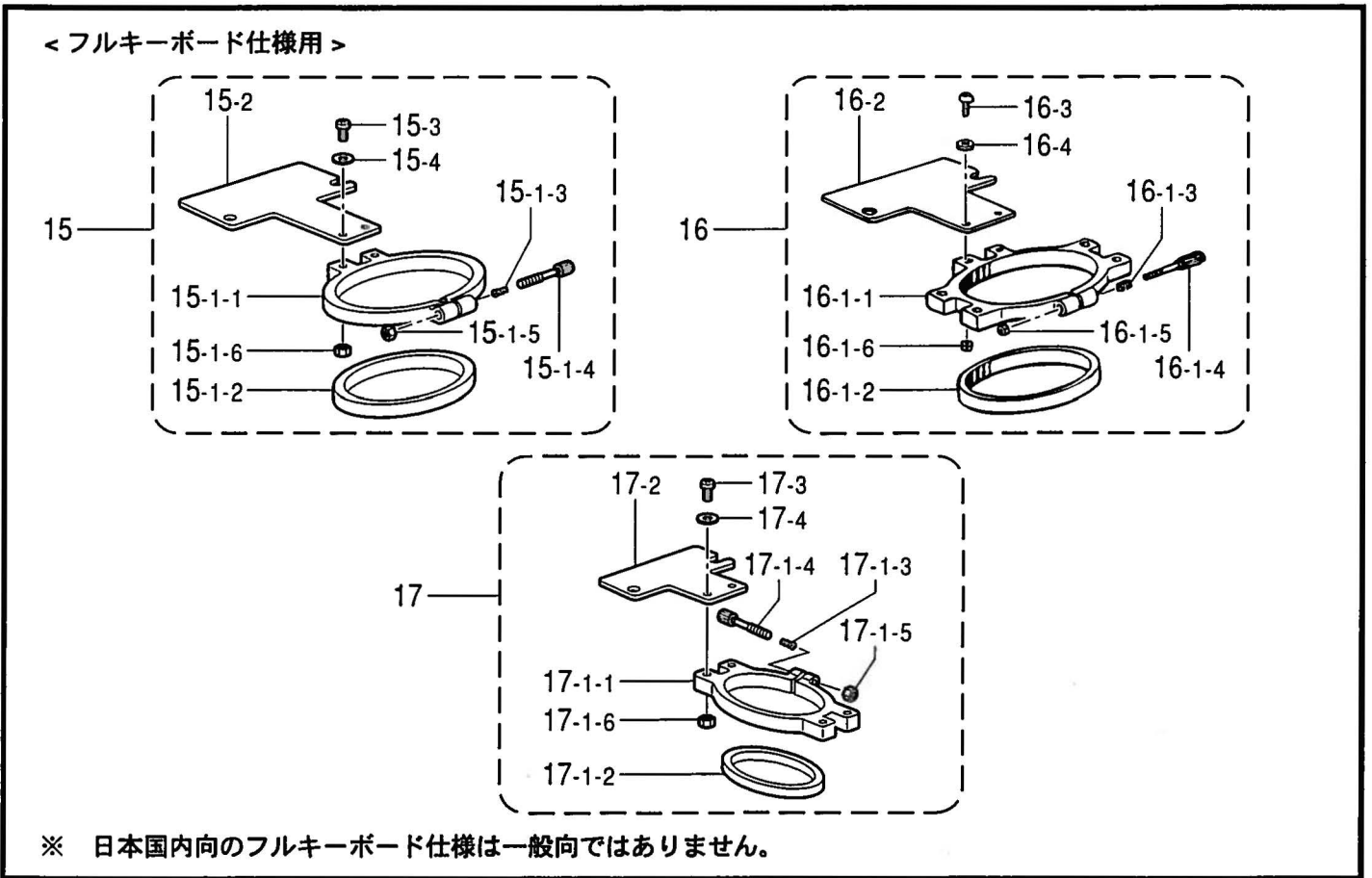

155-111-201

D2 . 押え関係 / Presser foot mechanism

REF.NO	CODE	Q'TY	ヒンメイ	NAME OF PARTS	RM
15-1-3	121764001	1	"フルキーボード仕様用" "枠D,E,楕円枠66X50共通部品"	"Common parts for hoop D,E & 66X50 "	
15-1-4	121765001	1	オハネ	SPRING, COMPRESSION	
15-1-5	021670203	1	ナット2シ13.57	KNOB SCREW, SM3.57	
15-1-6	021300205	2	ナット2シ13.57	NUT, 2 SM3.57	
15-3	062300806	2	ナット2シ13.57	NUT, 2 M3	
15-4	025030233	2	ナット2シ13.57	SCREW, PAN M3X8	
15	S47572001	1	<楕円枠66X50mm>	<Hoop 66X50mm>	
15-1	S47573001	1	ダエンクワ66X50ミ	HOOP ASSY, 66X50 OVAL (SIDE)	
15-1-1	S47575000	1	シユウクワ66X50ミ	HOOP ASSY, 66X50 OVAL	
15-1-2	S47574000	1	ダエンクワ66X50	HOOP OUTER, 66X50 OVAL	
15-2	S09818001	1	カセットホルダー-(D)	HOOP INNER, 66X50 OVAL	
16	S32948002	1	<縫製エリア66X32mm>	<Sewing area "66X32mm">	
16-1	S32299002	1	クワDクミ	HOOP ASSY, D	
16-1-1	157204200	1	シユウクワDクミ	EMBROIDERY FRAMED ASSY	
16-1-2	157203200	1	シユウクワD	EMBROIDERY OUTER HOOP D	
16-2	S09818001	1	カセットホルダー-(D)	INNER FROME D	
17	S32949002	1	<縫製エリア36X64mm>	<Sewing area "36X64mm">	
17-1	S32300002	1	クワEクミ	HOOP ASSY, E	
17-1-1	157344200	1	シユウクワEクミ	EMBROIDERY HOOP ASSY, E	
17-1-2	157203200	1	シユウクワE	EMBROIDERY OUTER HOOP, E	
17-2	S09817001	1	カセットホルダー-(C)	INNER FROME D	
				CASSETTE HOLDER, C	

155-111-201

E1 . 駆動側送り関係 / Feed guide mechanism

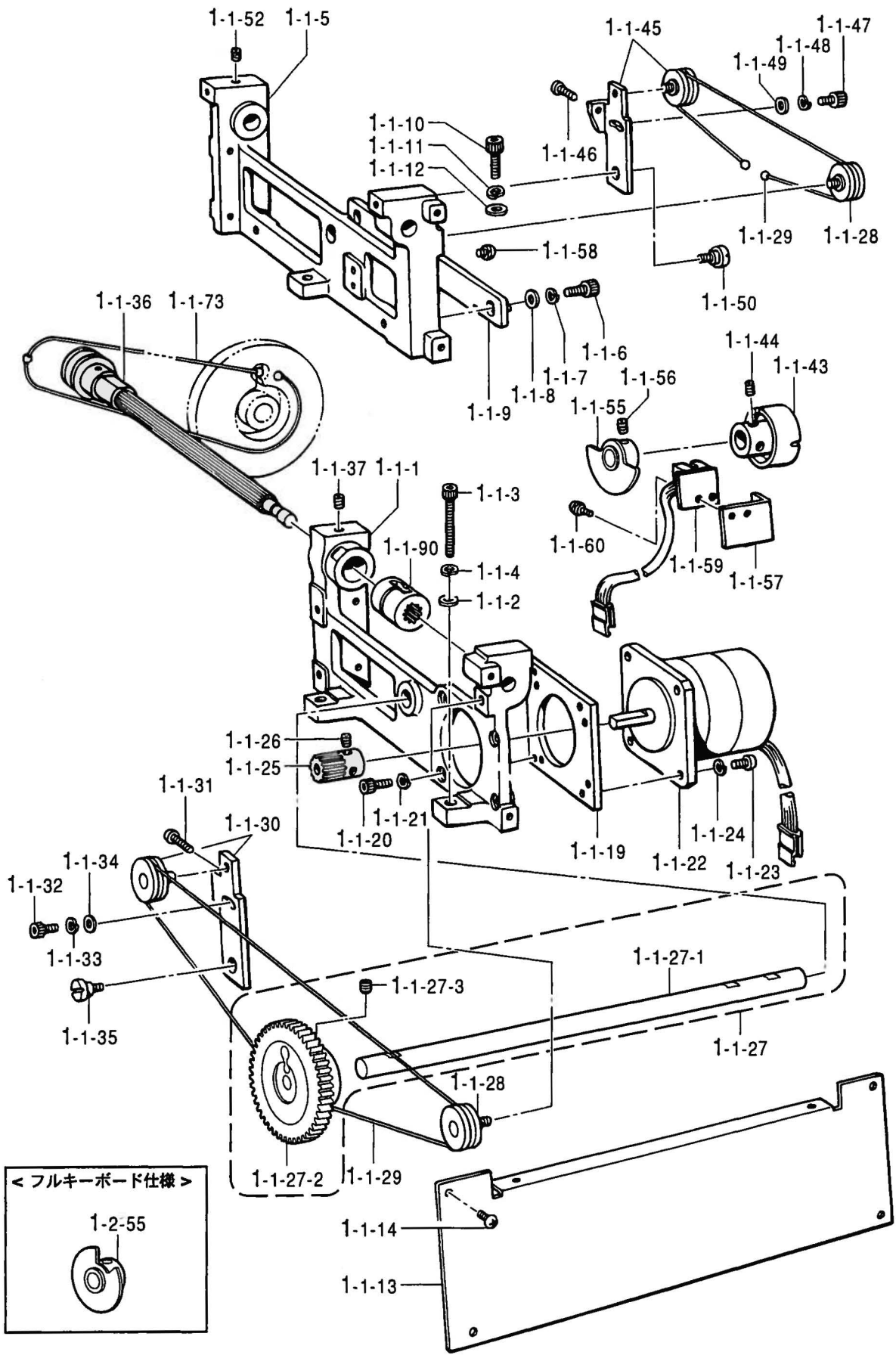

※ 日本国内向けのフルキーボード仕様は一般向ではありません。

E1 . 駆動側送り関係 / Feed guide mechanism

REF.NO	CODE	Q'TY	ヒンメイ	NAME OF PARTS	RM
1-1	S33467001	1	XYオクリユニットクミ	XY-FEED UNIT SET	
1-1-1	S09812101	1	フレーム(R)	FRAME, R	
1-1-2	025050132	2	ヒラサカネシヨウ5	WASHER, PLAIN S 5	
1-1-3	018501622	2	アナホルト5X16	BOLT, SOCKET M5X16	
1-1-4	028050246	2	ハネサカネ2-5	WASHER, SPRING 2-5	
1-1-5	S09811101	1	フレーム(L)	FRAME, L	
1-1-6	018061222	2	アナホルト6X12	BOLT, SOCKET M6X12	
1-1-7	028060242	2	ハネサカネ2-6	WASHER, SPRING 2-6	
1-1-8	025060232	2	ヒラサカネシヨウ6	WASHER, PLAIN M 6	
1-1-9	S09842101	1	ブラケット	BRACKET	
1-1-10	018061622	2	アナホルト6X16	BOLT, SOCKET M6X16	
1-1-11	028060242	2	ハネサカネ2-6	WASHER, SPRING 2-6	
1-1-12	025060232	2	ヒラサカネシヨウ6	WASHER, PLAIN M 6	
1-1-13	S09802001	1	連結ツイタ	CONNECTING PLATE	
1-1-14	060400816	4	ハイント 4X8	SCREW, BIND M4X8	
1-1-19	S09790001	1	モタブラケット(Y)	MOTOR BRACKET, Y	
1-1-20	018401222	4	アナホルト4X12	BOLT, SOCKET M4X12	
1-1-21	028040245	4	ハネサカネ2-4	WASHER, SPRING 2-4	
1-1-22	Z22720001	1	BH200575022-BYY	PULSE MOTOR, BH200575022-BYY	
1-1-23	062401016	4	ナハコ4X10	SCREW, PAN M4X10	
1-1-24	028040245	4	ハネサカネ2-4	WASHER, SPRING 2-4	
1-1-25	S09755001	1	ギヤ	GEAR	
1-1-26	014680632	2	アナホルト437-40X6	SET SCREW, SOCKET (CP) SM4.3	
1-1-27	S55449001	1	Yギヤシャフトクミ	Y-GEAR SHAFT ASSY	
1-1-27-1	S55450001	1	Yギヤシャフト	Y-GEAR SHAFT	
1-1-27-2	S55451001	1	Yギヤ7°-リ	Y-GEAR PULLEY	
1-1-27-3	014400632	2	アナホルト4X6	SET SCREW, SOCKET (CP) M4X6	
1-1-28	S09835000	2	テールリンク(B)	SUPPORT, B	
1-1-29	S09836000	2	Yミニロープ	MINI ROPE, Y	
1-1-30	S09765001	1	テンションリ(L)クミ	TENSION PULLEY ASSY, L	
1-1-31	062301606	1	ナハコ3X16	SCREW, PAN M3X16	
1-1-32	018401022	1	アナホルト4X10	BOLT, SOCKET M4X10	
1-1-33	028040245	1	ハネサカネ2-4	WASHER, SPRING 2-4	
1-1-34	025040232	1	ヒラサカネシヨウ4	WASHER, PLAIN M 4	
1-1-35	S09774001	1	タネシ M5	SHOULDER SCREW, M5	
1-1-36	S09761101	1	スプラインクミ	SPLINE SHAFT ASSY	
1-1-37	014400822	1	アナホルト4クミ	SET SCREW, SOCKET (CP) M4	
1-1-43	S09778001	1	7°-リ(Y)	PULLEY, Y	
1-1-44	014680632	2	アナホルト437-40X6	SET SCREW, SOCKET (CP) SM4.3	
1-1-45	S09768001	1	テンションリ(R)クミ	TENSION PULLEY ASSY, R	
1-1-46	062301606	1	ナハコ3X16	SCREW, PAN M3X16	
1-1-47	018401022	1	アナホルト4X10	BOLT, SOCKET M4X10	
1-1-48	028040245	1	ハネサカネ2-4	WASHER, SPRING 2-4	
1-1-49	025040232	1	ヒラサカネシヨウ4	WASHER, PLAIN M 4	
1-1-50	S09774001	1	タネシ M5	SHOULDER SCREW, M5	
1-1-52	014400822	1	アナホルト4クミ	SET SCREW, SOCKET (CP) M4	
1-1-55	S09770001	1	ホームポジションク	HOME POSITION DOG	
1-1-56	014680632	2	アナホルト437-40X6	SET SCREW, SOCKET (CP) SM4.3	
1-1-57	S09781001	1	センサブラケット(Y)	SENSOR BRACKET, Y	
1-1-58	0A3301605	2	ナハコ3X16D	SCREW, PAN (S/P WASHER M3X16	
1-1-59	S09936001	1	Yインデックス基板クミ	INDEX PCB ASSY, Y	
1-1-60	0A4300605	2	ナハコ3X6DA	SCREW, PAN (S/P WASHER) M3X6	
1-1-73	S33466000	1	Xドライブロープ	X-DRIVING ROPE	
1-1-90	S09833001	1	スプラインナット	SPLINE NUT	
1-2	S47660001	1	<フルキーボード仕様用> XYオクリユニットクミAO	XY-FEED UNIT SET, AO	
1-2-55	S47600001	1	ホームポジションク AO	HOME POSITION DOG, AO	

E2 . 駆動側送り関係 / Feed guide mechanism

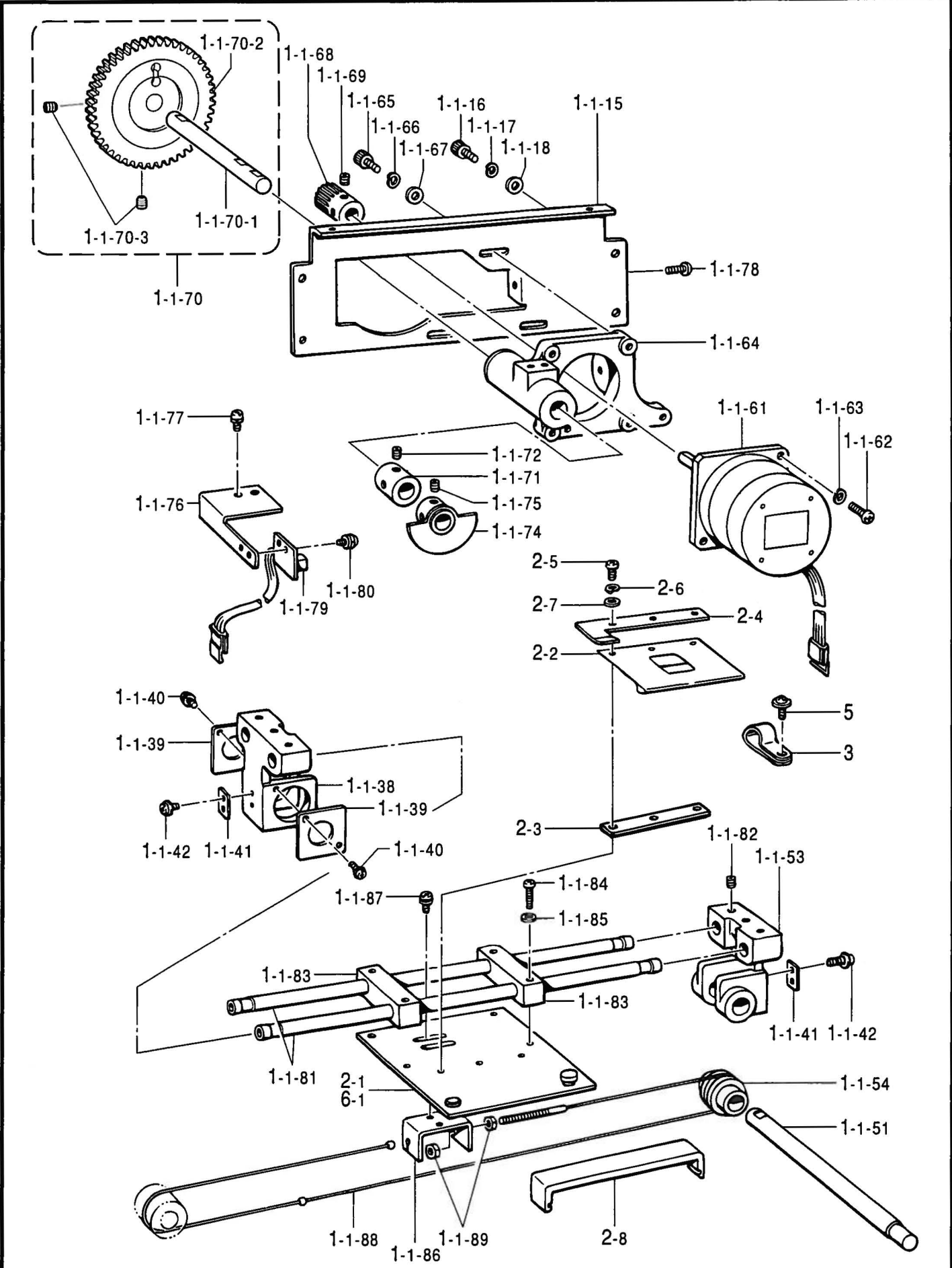

※ 日本国内向けのフルキーボード仕様は一般向ではありません。

E2 . 駆動側送り関係 / Feed guide mechanism

REF.NO	CODE	Q'TY	ヒンメイ	NAME OF PARTS	RM
1-1-15	S09791001	1	ハ ^レ -スフ ^レ ト	BASE PLATE	
1-1-16	018401222	4	アナホ ^ル ト4X12	BOLT, SOCKET M4X12	
1-1-17	028040245	4	ハ ^レ ネサ ^カ ネ2-4	WASHER, SPRING 2-4	
1-1-18	025040232	4	ヒラサ ^カ ネチユウ4	WASHER, PLAIN M 4	
1-1-38	S09795001	1	メタルホルタ ^L	BUSH HOLDER, L	
1-1-39	S09772001	2	ナツトオサエ	NUT PRESSER	
1-1-40	0A4300605	4	+ナハ ^サ クミ3X6DA	SCREW, PAN (S/P WASHER) M3X6	
1-1-41	S09773001	2	ワイヤ-オサエ	WIRE PRESSER	
1-1-42	0A4300605	4	+ナハ ^サ クミ3X6DA	SCREW, PAN (S/P WASHER) M3X6	
1-1-51	S09776001	1	カ ^イ ト ^シ ヤフト	GUIDE SHAFT	
1-1-53	S09796001	1	メタルホルタ ^R	BUSH HOLDER, R	
1-1-54	S09775000	1	アイト ^ル フ ^リ	IDLER PULLEY	
1-1-61	Z22710001	1	BH200575021-BXX	PULSE MOTOR, BH200575021-BXX	
1-1-62	062401016	4	ナハ ^コ 4X10	SCREW, PAN M4X10	
1-1-63	028040245	4	ハ ^レ ネサ ^カ ネ2-4	WASHER, SPRING 2-4	
1-1-64	S33462001	1	モ-タフ ^ラ カツト(X)	MOTOR BRACKET, X	
1-1-65	018401022	3	アナホ ^ル ト4X10	BOLT, SOCKET M4X10	
1-1-66	028040245	3	ハ ^レ ネサ ^カ ネ2-4	WASHER, SPRING 2-4	
1-1-67	025040232	3	ヒラサ ^カ ネチユウ4	WASHER, PLAIN M 4	
1-1-68	S33463001	1	キ ^ヤ	GEAR	
1-1-69	014680632	2	アナクホ ^ミ 437-40X6	SET SCREW, SOCKET (CP) SM4.3	
1-1-70	S55446001	1	Xキ ^ヤ ギヤフトクミ	X-GEAR SHAFT ASSY	
1-1-70-1	S55447001	1	Xキ ^ヤ ギヤフト	X-GEAR SHAFT	
1-1-70-2	S55448001	1	Xキ ^ヤ フ ^リ	X-GEAR PULEY	
1-1-70-3	014400632	2	アナクホ ^ミ 4X6	SET SCREW, SOCKET (CP) M4X6	
1-1-71	S09788001	1	カ ^ラ (X)	COLLAR, X	
1-1-72	014680632	2	アナクホ ^ミ 437-40X6	SET SCREW, SOCKET (CP) SM4.3	
1-1-74	S09770001	1	ケ ^ン テント ^ク	HOME POSITION DOG	
1-1-75	014680632	2	アナクホ ^ミ 437-40X6	SET SCREW, SOCKET (CP) SM4.3	
1-1-76	S09785001	1	センサフ ^ラ カツト(X)	SENSOR BRACET, X	
1-1-77	0A4300605	2	+ナハ ^サ クミ3X6DA	SCREW, PAN (S/P WASHER) M3X6	
1-1-78	062402005	1	ナハ ^コ 4X20	SCREW, PAN M4X20	
1-1-79	S09933001	1	Xインデ ^{ックス} キハ ^ン クミ	INDEX PCB ASSY, X	
1-1-80	0A4300605	2	+ナハ ^サ クミ3X6DA	SCREW, PAN (S/P WASHER) M3X6	
1-1-81	S09797101	2	スライト ^シ ヤフト	SLIDE SHAFT	
1-1-82	014400822	4	アナトメネジ ⁴ クホ ^ミ	SET SCREW, SOCKET (CP) M4	
1-1-83	S09782200	2	スライタ ^ス	SLIDER	
1-1-84	062672012	4	ナハ ^コ 357-40X20	SCREW, PAN SM3.57-40X20	
1-1-85	025350236	4	ヒラサ ^カ ネチユウ3.5	WASHER, PLAIN M 3.5	
1-1-86	S09780001	1	ワイヤ-フック	WIRE HOOK	
1-1-87	0A5300805	2	+ナハ ^サ クミ3X8DB	SCREW, PAN (S/P WASHER) M3X8	
1-1-88	S09779000	1	Xミニロ ^フ	MINI ROPE, X	
1-1-89	021400102	2	ナツト1シユ4	NUT, 1 M4	
2	S32254001	1	カセツトクランプ ^ク ミ	CASSETE CLAMP ASSY	
2-1	S32238001	1	スライト ^フ プレートクミ	SLIDE PLATE ASSY	
2-2	S09830101	1	イタハ ^ネ (A)	SPRING, PLATE A	
2-3	S09827001	1	オサエス ^ハ -サ	SPACER, PRESSER	
2-4	S09828101	1	ワクオサエ	FRAME PRESSER PLATE	
2-5	062671014	3	ナハ ^コ 357-40X10	SCREW, PAN SM3.57-40X10	
2-6	028350243	3	ハ ^レ ネサ ^カ ネ2-3.5	WASHER, SPRING 2-3.5	
2-7	025350236	3	ヒラサ ^カ ネチユウ3.5	WASHER, PLAIN M 3.5	
2-8	S09837101	1	スライタ ^ス -カハ ^ス	SLIDER COVER	
3	142268001	2	ユト ^オ サエL	CORD HOLDER, L	
5	0A5300805	2	+ナハ ^サ クミ3X8DB	SCREW, PAN (S/P WASHER) M3X8	
6	S47564001	1	<フルキーボード仕様用> カセツトクランプ ^ク ミ	CASSETE CLAMP ASSY	
6-1	S47565001	1	スライト ^フ プレートクミ	SLIDE PLATE ASSY	

F. 押工棒関係 / Presser bar mechanism

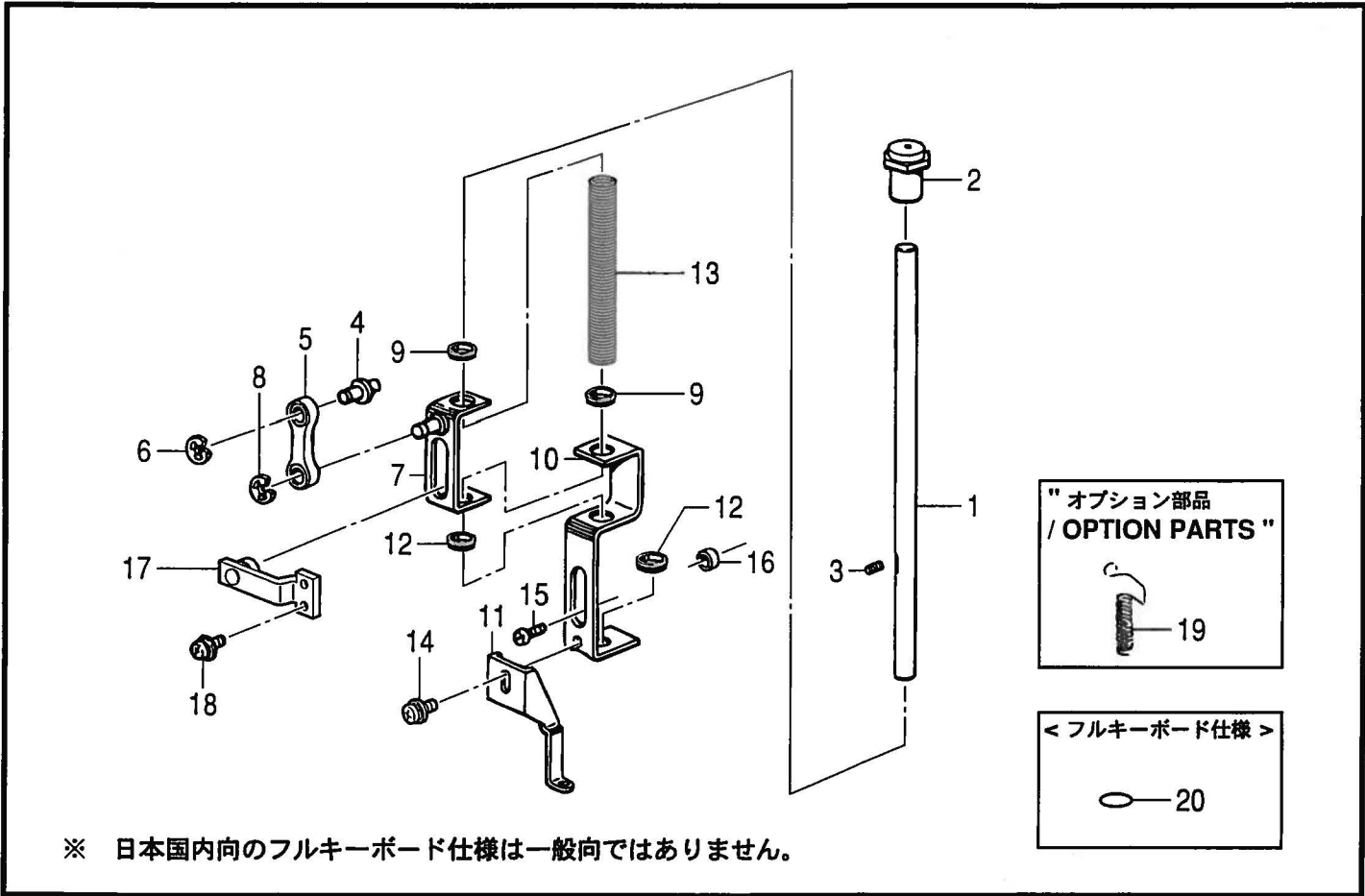

155-111-210

G. カマ関係 / Rotary hook mechanism

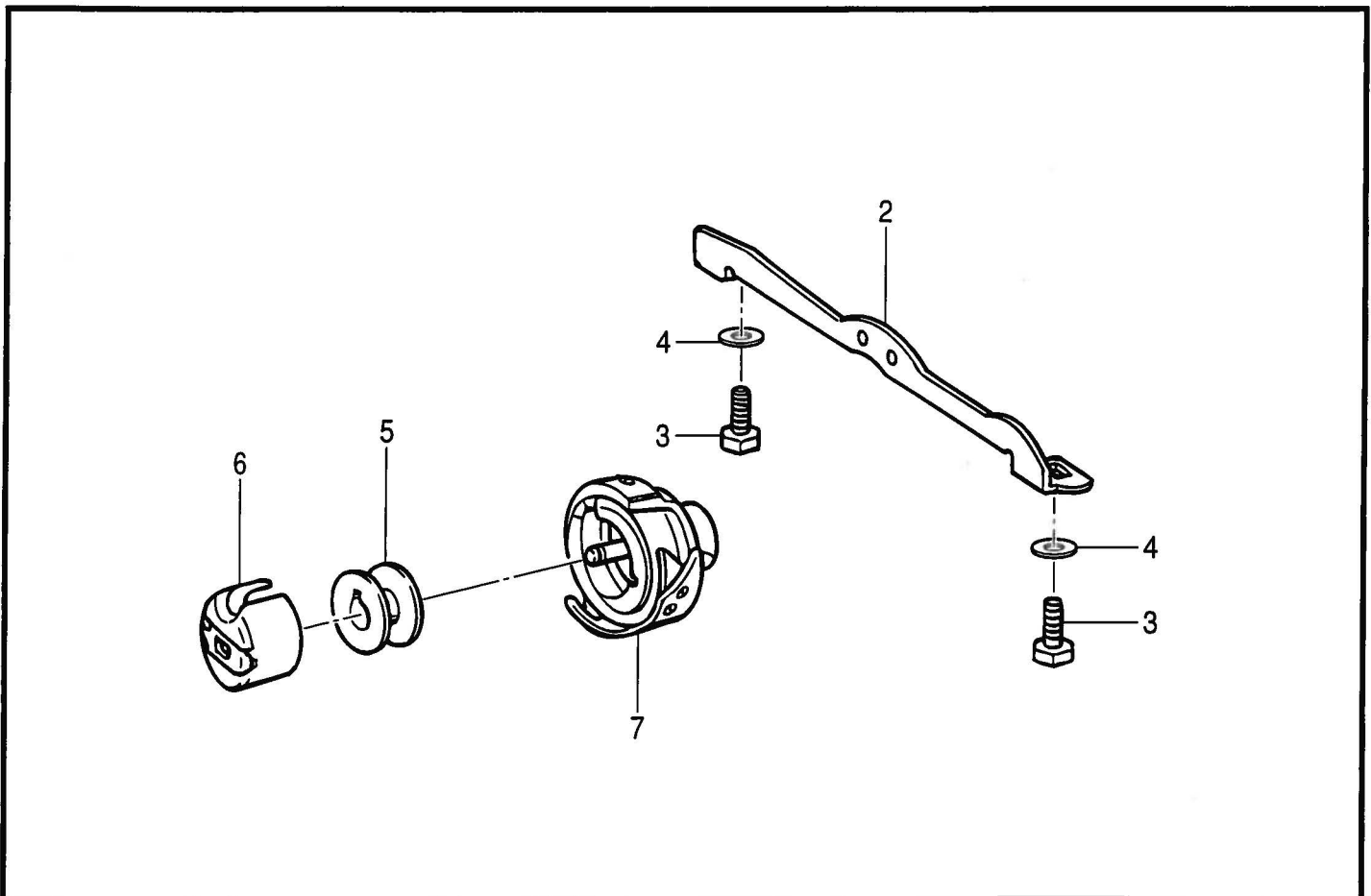

155-111-301

F. 押工棒関係 / Lower shaft mechanism

REF.NO	CODE	Q'TY	ヒンメイ	NAME OF PARTS	RM
1	S43073001	1	オサホウ	PRESSER BAR	
2	S32226001	1	オサキヤツフ	PRESSER CAP	
3	014400532	1	アサホミ4X5	SET SCREW, SOCKET (CP) M4X5	
4	S32227001	1	リンクオサアツピン	LINK PIN	
5	S32228001	1	オサアツトウレハクミ	PRESSER FOOT DRIVE LEVER ASS	
6	048050342	1	トメワE5	RETAINING RING, E5	
7	S32230001	1	オサアツカト	PRESSER FOOT GUIDE	
8	048050342	1	トメワE5	RETAINING RING, E5	
9	S32231000	2	オサアツフツシ	PRESSER FOOT BUSH	
10	S32232000	1	オサアツトリツケイタ	PRESSER FOOT SET PLATE	
11	S32233000	1	オサアツ	PRESSER FOOT	
12	S32231000	2	オサアツフツシ	PRESSER FOOT BUSH	
13	S32235001	1	ヌオサアツネ	SPRING, COMPRESSION	
14	052400806	1	ナホコハネヒラ4X8	SCREW, PAN (S/P WASHER) M4X8	
15	S00722001	1	シメネジ 4.37	SCREW, SM4.37	
16	153597001	1	シタイトサハキカラ	RETAINER COLLAR, ;L-THREAD	
17	S43064001	1	オサアツシクカシメクミ	PRESSER FOOT ASSY	
18	542934001	2	ナホセム4X8D	SCREW, PAN (S/P WASHER) M4X8	
19	S09702001	1	"オプション部品" オサアツネ	"OPTION PARTS" SPRING	
20	S47596000	1	<フルキーボード仕様用> ラベルシロ	LABEL, WHITE	

155-111-210

G. カマ関係 / Rotary fook mechanism

REF.NO	CODE	Q'TY	ヒンメイ	NAME OF PARTS	RM
2	XA0842101	1	ウチカマトメクミ	INNER ROTARYHOOK ASSY	
3	017401015	2	ボルト4X10	BOLT, M4X10	
4	025040232	2	ヒラサカネユ4	WASHER, PLAIN M 4	
5	100376001	1	ボビン	BOBBIN	
6	S09706001	1	ボビンケースオオクミ	BOBBIN CASE ASSY	
7	S36506901	1	カマDB1-ATRハコクミ	ROTATY HOOK, DB1-ATR(1Q) W/B	

155-111-301

H. 下軸關係 / Lower shaft mechanism

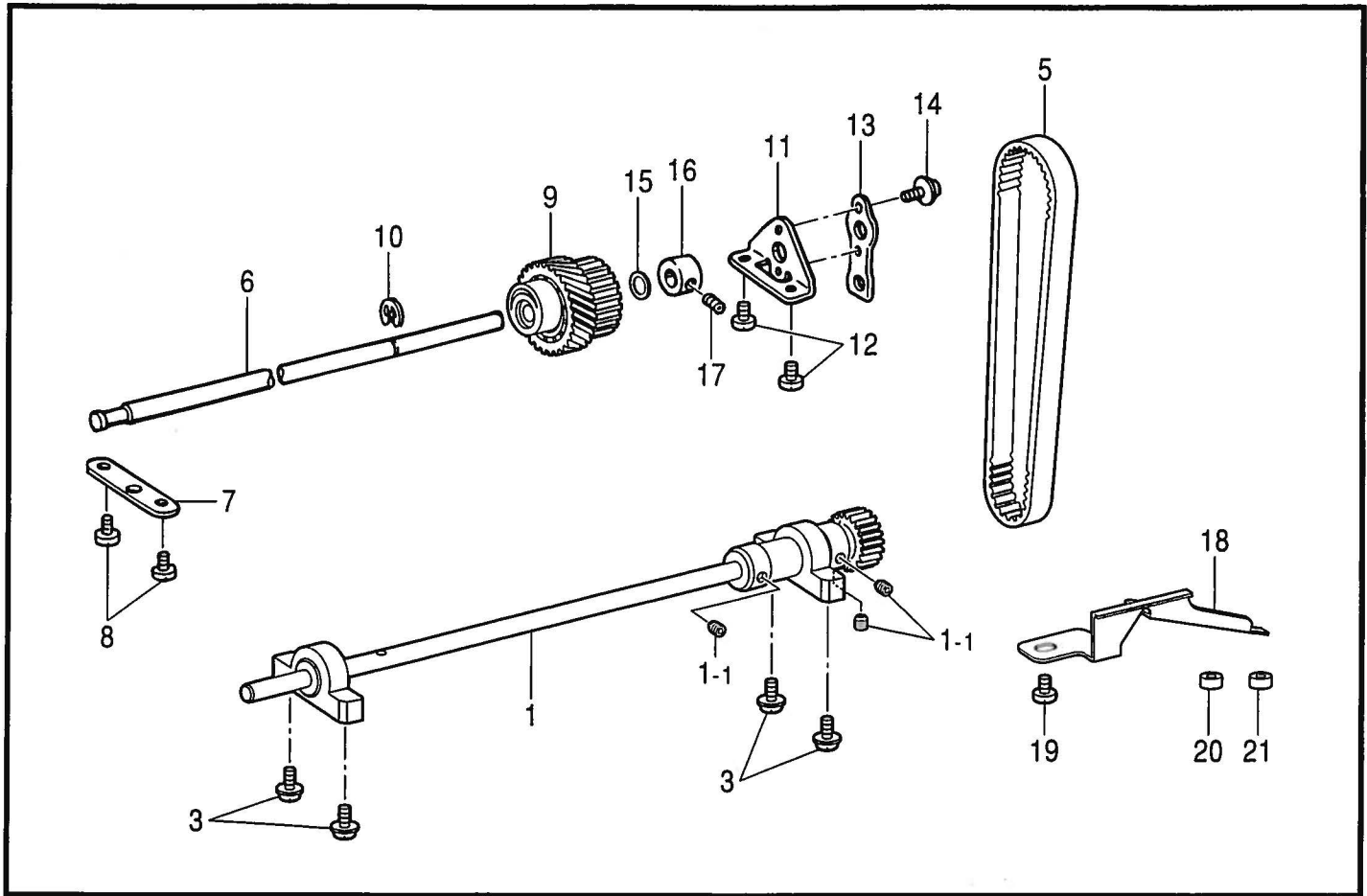

155-111-305

J. 糸調子關係 / Thread tension

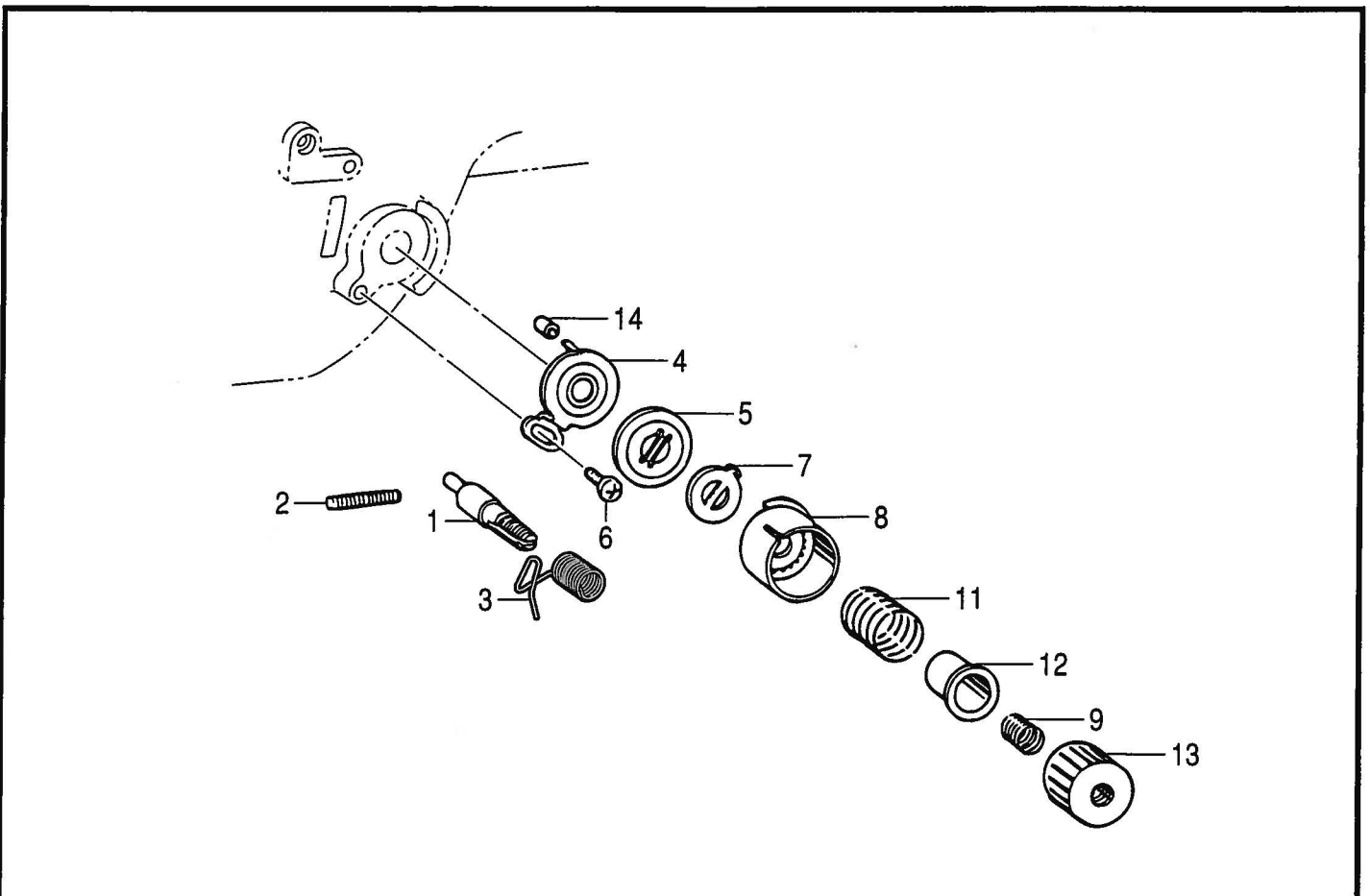

155-111-418

H. 下軸関係 / Lower shaft mechanism

REF.NO	CODE	Q'TY	ヒンメイ	NAME OF PARTS	RM
1	XA9040451	1	シタジクミ	LOWER SHAFT ASSY	
1-1	014060632	3	アナクホミ6X6	SET SCREW, SOCKET (CP) M6X6	
3	XA9008101	4	ハインドサクミ4X16D	SCREW, BIND M4X16	
5	XA9030001	1	Tベルト500-5GT-8	TIMING BELT	
6	XA0848051	1	アイドルプ-リジク	IDLE PULLEY SHAFT	
7	X57943051	1	シタジクメタルオサエ	BUSHING PRESSER	
8	X57908051	2	ハインドSタイト4X10	TAPING SCREW, BIND S M4X10	
9	XA9031051	1	アイドルプ-リ	IDLE PULLEY	
10	048070346	1	トメワE7	RETAINING RING, E7	
11	XA0852051	1	チヨウセツイタホルダ	ADJUSTING PLATE HOLDER	
12	060401016	2	ハインド4X10	SCREW, BIND M4X10	
13	XA0853151	1	テンションチヨウセツイタ	TENSION ADJUSTING PLATE	
14	0A4400806	2	+ナヘサクミ4X8DA	SCREW, PAN (S/P WASHER) M4X8	
15	X51383000	1	スラストワツシヤ	WASHER	
16	137768151	1	セツカラ-	COLLAR	
17	014400432	2	アナクホミ4X4	SET SCREW, SOCKET (CP) M4X4	
18	XA9032051	1	アブライタC	OIL PLATE, C	
19	X57908051	1	ハインドSタイト4X10	TAPING SCREW, BIND S M4X10	
20	XA2177001	1	フェルト	FELT	
21	XA2177001	1	フェルト	FELT	

155-111-305

J. 糸調子関係 / Thread tension

REF.NO	CODE	Q'TY	ヒンメイ	NAME OF PARTS	RM
1	XA0854151	1	イトチヨウシホウ	TENSION DIAL SHAFT	
2	X57950051	1	アナヒラ4X25	WASHER	
3	S02620001	1	イトリハネ	THREAD TAKE-UP SPRING	
4	XA0857001	1	イトチヨウシサラA	THREAD TENSION DISK, A	
5	XA0858001	1	イトチヨウシサラB	THREAD TENSION DISK, B	
6	060400816	1	ハインド4X8	SCREW, BIND M4X8	
7	XA0859051	1	チヨウシンサガネ	WASHER	
8	XA0860051	1	イトチヨウシハネケース	THREAD TENSION SPRING CASE	
9	XA0861051	1	イトチヨウシハネA	TENSION SPRING, B	
11	S43066001	1	イトチヨウシハネ	TENSION SPRING	
12	XA0863050	1	イトチヨウシハネスリーブ	THREAD TENSION SPRING SLEEVE	
13	XA0864051	1	イトチヨウシツマミ	THREAD TENSION KNOB	
14	XA2262001	1	シヨウオンチューブ	SILENT TUBE	

155-111-418

K. 上糸通シ関係 / Upper threading mechanism

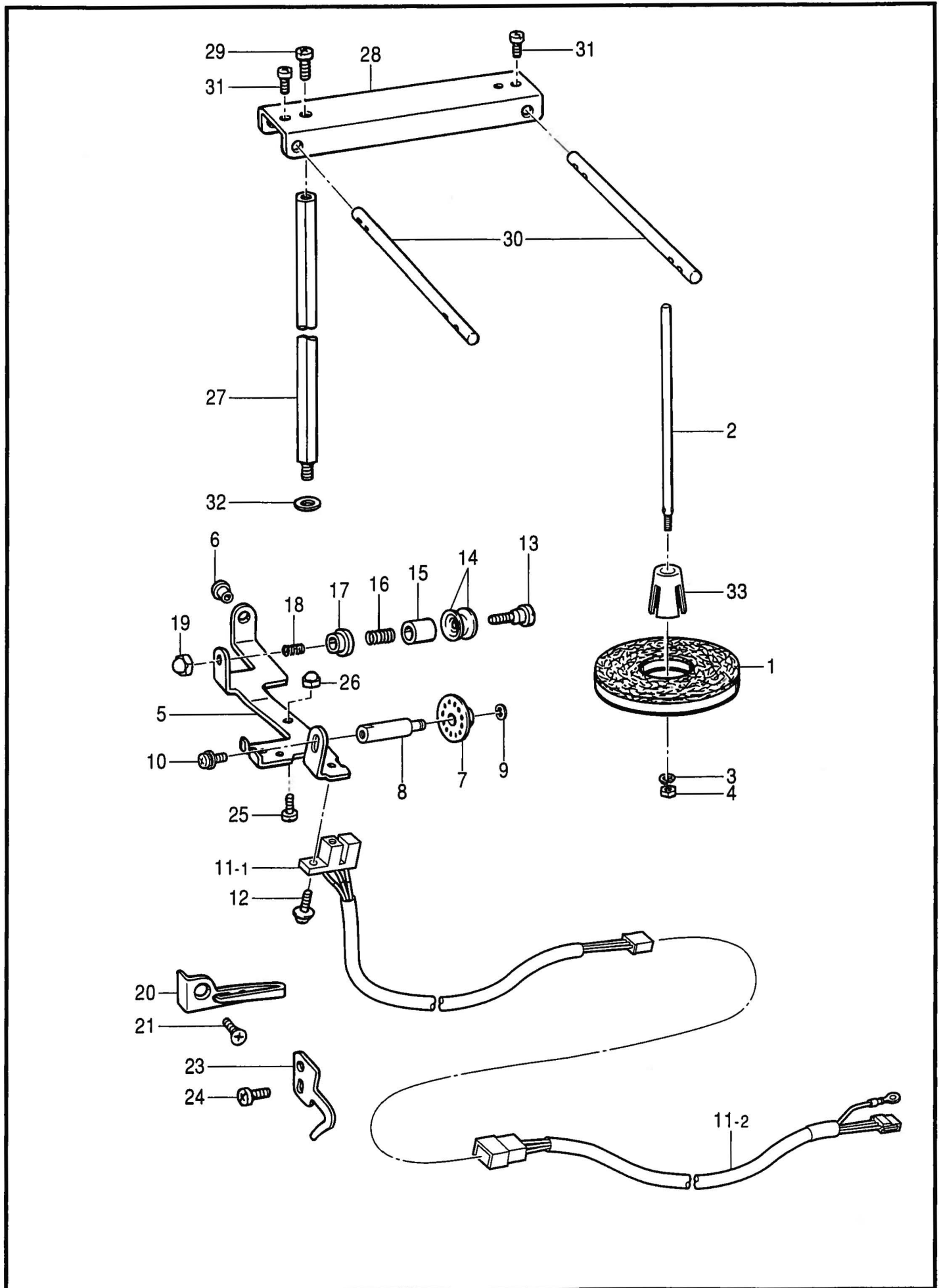

155-111-412

K . 上糸通シ関係 / Upper threading mechanism

REF.NO	CODE	QTY	ヒンメイ	NAME OF PARTS	RM
1	S46757000	4	スプールマット	SPOOL MAT	
2	S46972001	4	スプールシク	SPOOL SHAFT	
3	028050246	4	ハネザガネ2-5	WASHER, SPRING 2-5	
4	021500103	4	ナット1シユ5	NUT, 1 M5	
5	S51255001	1	トキレセンサイタ	SENSOR BRACKET, TR-BREAKAGE	
6	146924000	1	スレツブツシユ	THREAD BUSH	
7	157255100	1	プーリ-A	PULLEY, A	
8	S51271001	1	プーリ-シク	PULLEY SHAFT	
9	048020346	1	トメワE2	RETAINING RING, E2	
10	052300606	1	ナヘコハネヒラ3X6	SCREW, PAN (S/P WASHER) M3X6	
11-1	S56669001	1	トキレケンシユツクミ	THREAD BREKAGE DETECTOR ASSY	
11-2	S56670001	1	トキレハ-ネスクミ	HARNES ASSY, TR-BREAK.	
12	0A3300605	1	+ナヘサクミ3X6D	SCREW, PAN (S/P WASHER) M3X6	
13	S32258001	1	プレテンシヨシク	PRE-TENSION SHAFT	
14	144504001	2	トアンナイサラ	DISC, THREAD GUIDE	
15	146206009	1	トアンナイサラオサエ	DISC PRESSER, ;T-GUIDE	
16	146058001	1	プレテンシヨハネ	PRE-TENSION SPRING	
17	S32259001	1	プレテンシヨナット	PRE-TENSION NUT	
18	146060000	1	ナットオシハネ	SPRING	
19	S00505001	1	ロツカクフクロナットM4	NUT, CAP M4	
20	XA0866051	1	ア-ムトアンナイ	THREAD GUIDE	
21	004401014	1	+サラコ4X10	SCREW, FLAT M4X10	
23	XA0868051	1	イトリハネイトカケ	THREAD PICK SPRING THREAD HU	
24	X57908051	1	ハインドSタイト4X10	TAPING SCREW, BIND S M4X10	
25	060400816	2	ハインド4X8	SCREW, BIND M4X8	
26	S00505001	2	ロツカクフクロナットM4	NUT, CAP M4	
27	S32510001	1	トアンナイシジホウ	THREAD GUIDE BAR	
28	S15273001	1	トアンナイシジョイント	THREAD GUIDE JOINT	
29	060501016	1	ハインドM5X10	SCREW, BIND M5X10	
30	S43089001	2	トアンナイ	THREAD GUIDE	
31	062400816	2	ナヘコ4X8	SCREW, PAN M4X8	
32	025060336	1	ヒラザガネタ16	WASHER, PLAIN L 6	
33	126863001	4	スプ-ルクツシヨシ	SPOOL CUSHION	

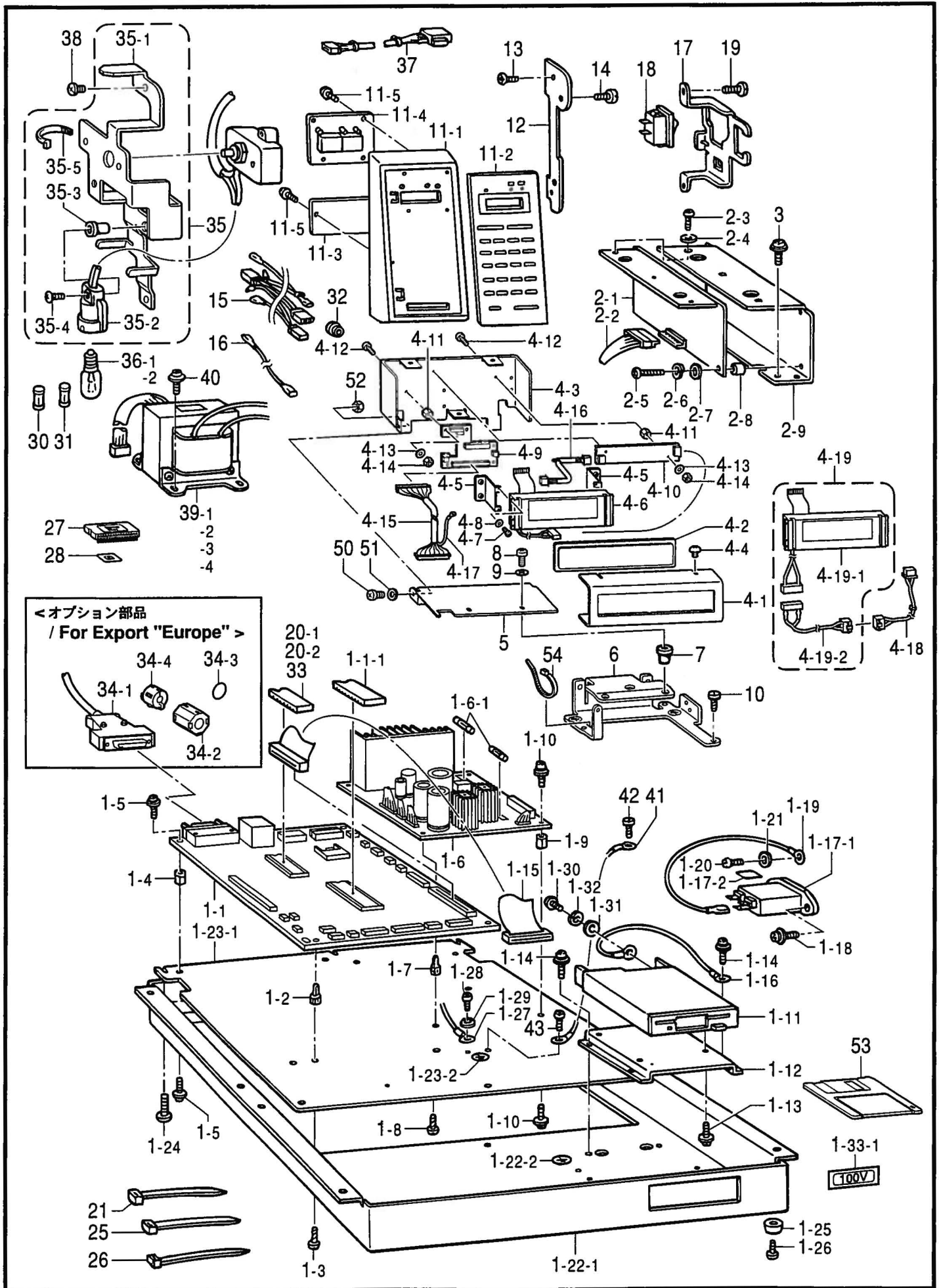

L1 . 電装品関係 / Power supply equipment mechanism

REF.NO	CODE	Q'TY	ヒンメイ	NAME OF PARTS	RM
1	S42666201	1	メインベース	MAIN BASE ASSY	
1-1	S42665101	1	メイン基板	MAIN PCB ASSY	
1-1-1	S30087001	1	47KEYCPU-VER1	47-KEY CPU, VER1	
1-2	S09982000	3	タッピングサポート	TAPPING SUPPORT	
1-3	037350615	3	Vナベタツピン35X6	TAPPING SCREW, PAN V M3.5X6	
1-4	S09753001	1	スペーサ	SPACER	
1-5	0A5300605	2	+ナベサクリ3X6DB	SCREW, PAN (S/P WASHER) M3X6	
1-6	S55529001	1	デンゲン基板110	POWER SUPPLY PCB ASSY, 110	
1-6-1	S09994000	2	GヒューズSD6-3A-N1	GLASS FUSE, SD 6-3A-N1	
1-7	S09982000	3	タッピングサポート	TAPPING SUPPORT	
1-8	037350615	3	Vナベタツピン35X6	TAPPING SCREW, PAN V M3.5X6	
1-9	S09753001	1	スペーサ	SPACER	
1-10	0A5300605	2	+ナベサクリ3X6DB	SCREW, PAN (S/P WASHER) M3X6	
1-11	S35593000	1	3.5FDD-IBM	FDD, 3.5 ;IBM	
1-12	S32261001	1	フロッピーダ	FLOPPY BRACKET	
1-13	0A5300605	4	+ナベサクリ3X6DB	SCREW, PAN (S/P WASHER) M3X6	
1-14	0A5300605	4	+ナベサクリ3X6DB	SCREW, PAN (S/P WASHER) M3X6	
1-15	S09984101	1	FDDケーブル	FDD CABLE ASSY	
1-16	S34038000	1	アセンブリ	GROUND WIRE ASSY, C	
1-17	S39411001	1	ノイズフィルタ	NOISE FILTER ASSY	
1-17-1	S33994000	1	ノイズフィルタZUG2203	NOISE FILTER, ZUG2203	
1-17-2	S37059001	1	PEマーク	LABEL, PE	
1-18	0A5300805	2	+ナベサクリ3X8DB	SCREW, PAN (S/P WASHER) M3X8	
1-19	S33993000	1	アセンブリ	GROUND WIRE ASSY, B	
1-20	062300505	1	ナベコ3X5	SCREW, PAN M3X5	
1-21	025030235	1	ヒラサガネチユウ3	WASHER, PLAIN M 3	
1-22	S39412001	1	ボディベース	BODY BASE ASSY	
1-22-1	S32202001	1	ボディベース	BODY BASE	
1-22-2	S37060001	2	アスマーク	LABEL, GROUNDING	
1-23	S43075001	1	キバントリツケイタ	SETTING PLATE ASSY, PCB	
1-23-1	S43076001	1	キバントリツケイタ	SETTING PLATE, PCB	
1-23-2	S37060001	1	アスマーク	LABEL, GROUNDING	
1-24	008400804	6	トラスコ4X8	SCREW, TRUSS M4X8	
1-25	S09834000	4	ゴムキヤク	RUBBER LEG	
1-26	062300505	4	ナベコ3X5	SCREW, PAN M3X5	
1-27	S34040000	1	アセンブリ	GROUND WIRE ASSY, D	
1-28	062300405	2	ナベコ3X4	SCREW, PAN M3X4	
1-29	025030133	2	ヒラサガネシヨウ3	WASHER, PLAIN S 3	
1-30	062260506	1	ナベコ26X5	SCREW, PAN M2.6X5	
1-31	026260136	1	ヒラサガネコカ2.6	WASHER, PLAIN S 2.6	
1-32	028260242	1	バネサガネ2-2.6	WASHER, SPRING 2-2.6	
1-33-1	S10820000	1	デンアツラベル	LABEL, 100V AC	
2	S32195001	1	PMDサイドカバー	PMD SIDE COVER ASSY	
2-1	S09928001	1	PMD基板	PMD PCB ASSY	
2-2	S09995001	1	PMDハーネス	PMD HARNESS ASSY	
2-3	062300605	3	ナベコ3X6	SCREW, PAN M3X6	
2-4	025030133	3	ヒラサガネシヨウ3	WASHER, PLAIN S 3	
2-5	062301606	4	ナベコ3X16	SCREW, PAN M3X16	
2-6	028030243	4	バネサガネ2-3	WASHER, SPRING 2-3	
2-7	025030133	4	ヒラサガネシヨウ3	WASHER, PLAIN S 3	
2-8	S09754000	4	スペーサ(C)	SPACER, C	
2-9	S32262001	1	サイドカバー	SIDE COVER	
3	533777001	2	+ナベセムス4X8DB	SCREW, PAN (S/P WASHER) M4X8	
4	S47567101	1	ヒヨウシパネル	INDICATION PANEL ASSY	
4-1	S47569001	1	ヒヨウシパネル	INDICATION PANEL	
4-2	S45176001	1	プレート	PLATE	
4-3	S47568001	1	ヒヨウシパネルベース	PANEL BASE, INDICATION	
4-4	008400604	3	トラスコ4X6	SCREW, TRUSS M4X6	
4-5	S47571000	2	LCDモジュールベース	LCD MODULE BASE	
4-6	S55002000	1	LCDモジュールR	LCD MODULE, R	

L1 . 電装品関係 / Power supply equipment mechanism

REF.NO	CODE	Q'TY	ヒンメイ	NAME OF PARTS	RM
4-7	S46833001	4	ナベネジM1.6X4	SCREW, PAN M1.6X4	
4-8	S46364001	4	ヒラサガネ1.6	WASHER, PLAIN 1.6	
4-9	S53200001	1	チウケイキバンクミ	RELAY PCB ASSY	
4-10	S43257000	1	LCDヨウインパ-タ-	INVERTER, LCD	
4-11	S47589000	7	スベ-サL5	SPACER, L5	
4-12	002261205	7	+ナベコ2.6X12	SCREW, PAN M2.6X12	
4-13	026260136	7	ヒラサガネコガタ2.6	WASHER, PLAIN S 2.6	
4-14	021260206	7	2シユナツト26	NUT, 2 M2.6	
4-15	S47586000	1	LCDハ-ネスクミ	LCD HARNESS ASSY	
4-16	S47587000	1	インパ-タハ-ネスクミ	INVERTER HARNESS ASSY	
4-17	S48395000	1	ア-セン140	GROUND WIRE, 140	
4-18	S53202000	1	LCDエンチヨウハ-ネス	RELAY HARNESS, LCD	
4-19	S55001001	1	LCDモジュールRクミ	LCD MODULE ASSY, R	
4-19-1	S55002000	1	LCDモジュールR	LCD MODULE, R	
4-19-2	S55003000	1	LCDエンチヨウハ-ネス	RELAY HARNESS, LCD	
5	S47570001	1	ヒヨウシハネルササエイタ	INDICATION PANEL SUPPORT PLA	
6	S56029001	1	ヒヨウシハネルイタクミ	PANEL PLATE ASSY	
7	S43078000	4	ホウシツナツト	NUT, CUSHION M3	
8	002301603	4	+ナベコ3X16	SCREW, PAN M3X16	
9	025030133	4	ヒラサガネシヨウ3	WASHER, PLAIN S 3	
10	X57908051	3	ハイントSタイ4X10	TAPING SCREW, BIND S M4X10	
11	S32325001	1	ハネルクミ	PANEL ASSY	
11-1	S32320000	1	スイッチパネルハン	SWITCH PANEL PLATE	
11-2	S30111000	1	スイッチパネル	SWITCH PANEL	
11-3	S09914101	1	チウケイキバンクミ	RELAY PCB ASSY	
11-4	S30094001	1	キバンB43N008クミ	PCB ASSY, B43N008	
11-5	083310816	6	ナベBタイ3X8	TAPTITE, PAN B M3X8	
12	S43079001	1	スイッチパネルトリツケイタ	SWITCH PANEL SETTING PLATE	
13	002400502	2	+ナベコ4X5	SCREW, PAN M4X5	
14	060401016	1	ハイント4X10	SCREW, BIND M4X10	
15	S42904000	1	PWハ-ネスクミ	PW HARNESS ASSY	
16	S42662000	1	リードセンクミB	LEAD WIRE ASSY, B	
17	XA0825051	1	スイッチホルダ-	SWITCH HOLDER	
18	S43951000	1	スイッチJW-S11RWW	POWER SWITCH, JW-S11RWW	
19	X57908051	2	ハイントSタイ4X10	TAPING SCREW, BIND S M4X10	
21	S04557000	4	バンドPLT1M	BAND, PLT1M	
25	S04557000	1	バンドPLT1M	BAND, PLT1M	
26	S04557000	4	バンドPLT1M	BAND, PLT1M	
27	S56675001	1	PROM111アオヤマクミ	PROM, 111 ;A	
28	S47599001	2	パネルシール	PANEL SHEET	
32	S32263001	1	ゴムセン8.5	RUBBER CAP, 8.5	
35	S43080201	1	ランプクミ	LAAMP ASSY	
35-1	S43081201	1	フェイスベースハン	FACE PLATE BASE PLATE	
35-2	XA0951051	1	ソケットスイッチコードクミ	SOCKET SWITCH CORD ASSY	
35-3	S43097001	1	ランプトリツケゴムサ	LAMP SETTING RUBBER	
35-4	008302505	1	+トラスネジ3X25	SCREW, TRUSS M3X25	
35-5	S04557000	1	バンドPLT1M	BAND, PLT1M	
37	S42668000	1	シタイトマキハ-ネスクミ	BOBBIN WINDER HARNESS ASSY	
38	060400816	2	ハイント4X8	SCREW, BIND M4X8	
40	533777001	4	+ナベセムス4X8DB	SCREW, PAN (S/P WASHER) M4X8	
41	S20028000	1	デンケンFGハ-ネス	POWER SUPPLY FG HARNESS	
42	060400616	1	ハイントM4X6	SCREW, BIND M4X6	
43	002300505	1	+ナベコ3X5	SCREW, PAN M3X5	
50	062501216	2	ナベコ5X12	SCREW, PAN M5X12	
51	028050246	2	ハネサガネ2-5	WASHER, SPRING 2-5	
52	021500106	2	1シユナツト5	NUT, 1 M5	
53	S36730000	1	3.5FDD-IBM	3.5 FDD, 40,45,46	
54	S04557000	1	バンドPLT1M	BAND, PLT1M	

L1 . 電装品関係 / Power supply equipment mechanism

REF.NO	CODE	Q'TY	品名	NAME OF PARTS	RM
30 36-1	S32050000 X53061000	1 1	<100V,120V用> ガラスMQ2-3.15N E-3フィラメント	<FOR 100V AC & 120V AC> GLASS FUSE, MQ2-3.15N SEW-LIGHT BULB	
31 36-2	S32051000 S52016000	1 1	<220V,240V用> ガラスMQ4-2A-N1 E-4フィラメント	<FOR 220V AC & 240V AC> GLASS FUSE, MQ4-2A-N1 SEW-LIGHT BULB, 240V AC	
20-1 39-1	S56672001 S09962001	1 1	<国内用> PROM11177アンギ トランスミJP100V	<FOR JAPAN ONLY> PROM, 111 ;JAP. TRANSFORMER, JP ;100V AC	
20-2 39-2	S56673001 S09963001	1 1	<輸出 120V用> PROM111177アンギ トランスミUS117V	<FOR EXPORT "120V AC"> PROM, 111 ;ENG. TRANSFORMER, US ;120V AC	
20-2 39-4	S56673001 S09965001	1 1	<輸出 220V用> PROM111177アンギ トランスミEC220V	<FOR EXPORT "220V AC"> PROM, 111 ;ENG. TRANSFORMER, EC ;220V AC	
33	S56674001	1	<中国向> PROM111177アンギ	<FOR CHINESE> PROM, 111 ;CHN.	
20-2 39-3	S56673001 S09964001	1 1	<輸出 240V用> PROM111177アンギ トランスミBS240V	<FOR EXPORT "240V AC"> PROM, 111 ;ENG. TRANSFORMER, BS ;240V AC	
34 34-1 34-2 34-3 34-4	S43914001 S41210000 S40622000 S37060001 S40660000	1 1 2 2 2	<オプションパーツ> 110シールドEMCセット 47RSケーブルEMC EMIコアESD-SR-25 ラベル EMIコアTFC16-8-16	<FOR EXPORT "EUROPE"> EMBRIDERY EMC SET, 110 RS CABLE, 47 EMC EMI CORE, ESD-SR-25 LABEL, GROUNDING EMI CORE, TFC16-8-16	

" オプション部品 / OPTION PARTS "

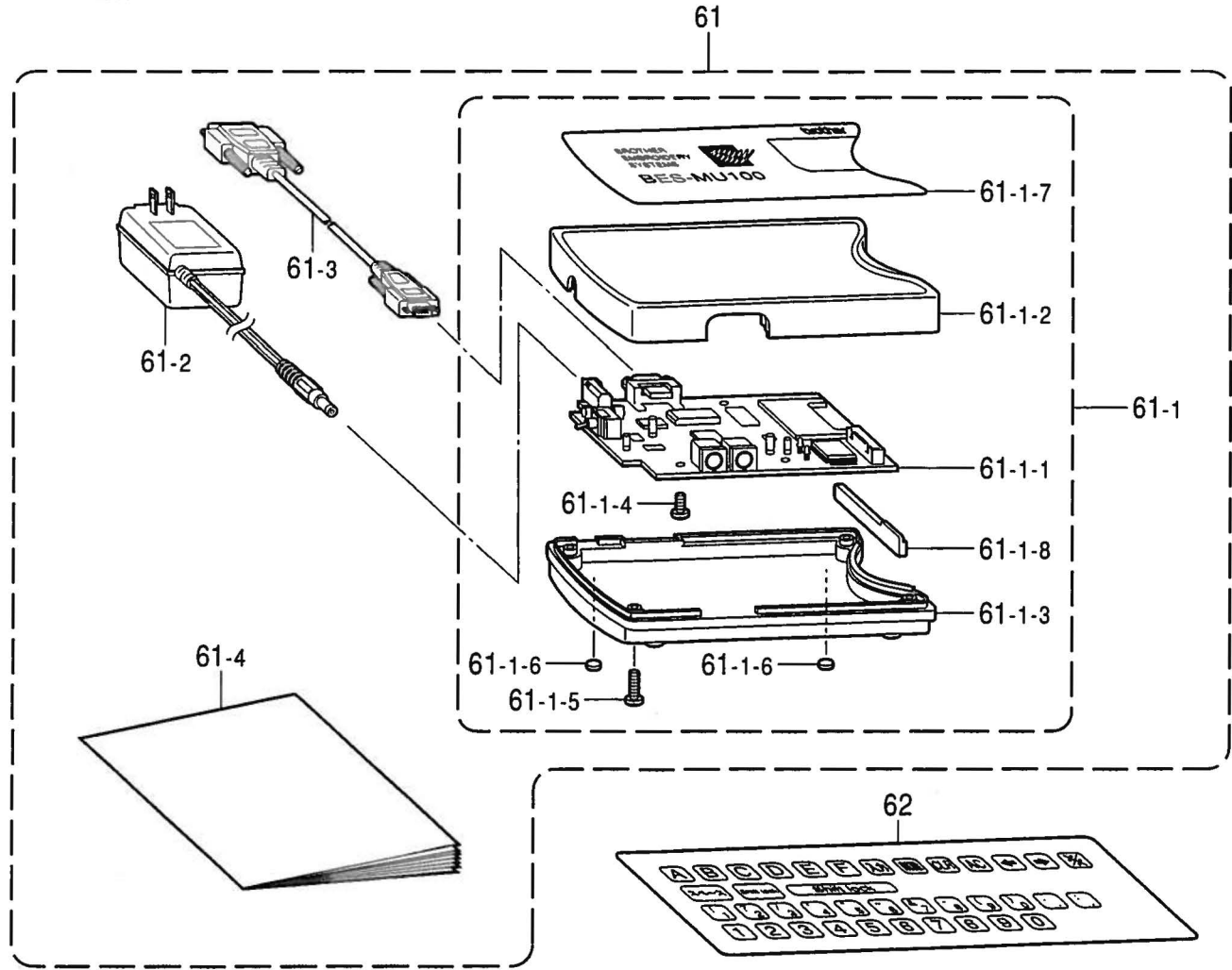

< BAS-47補給用部品 / For BAS-47 supply parts >

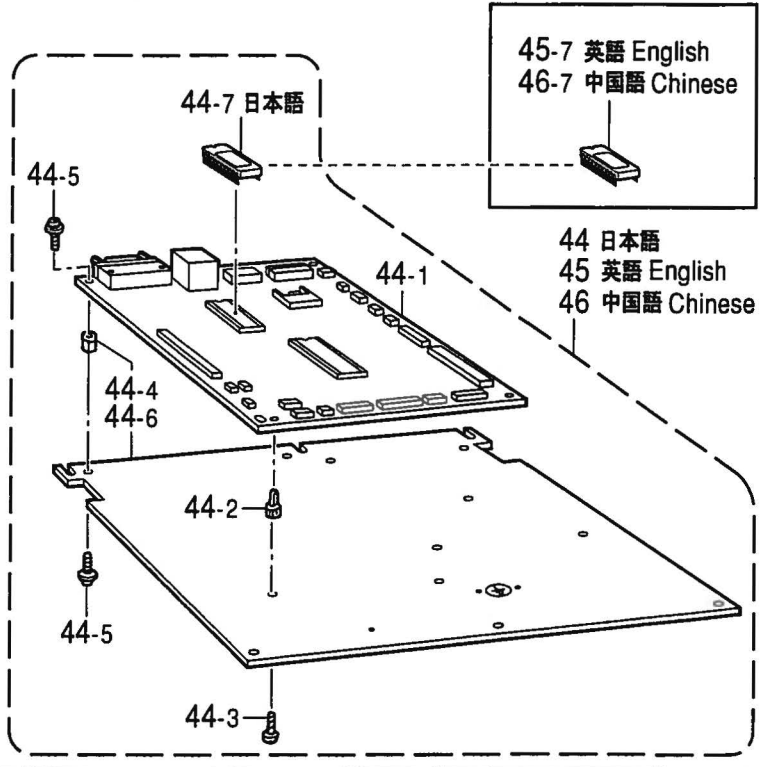

< 地域限定用 / For area limitation >

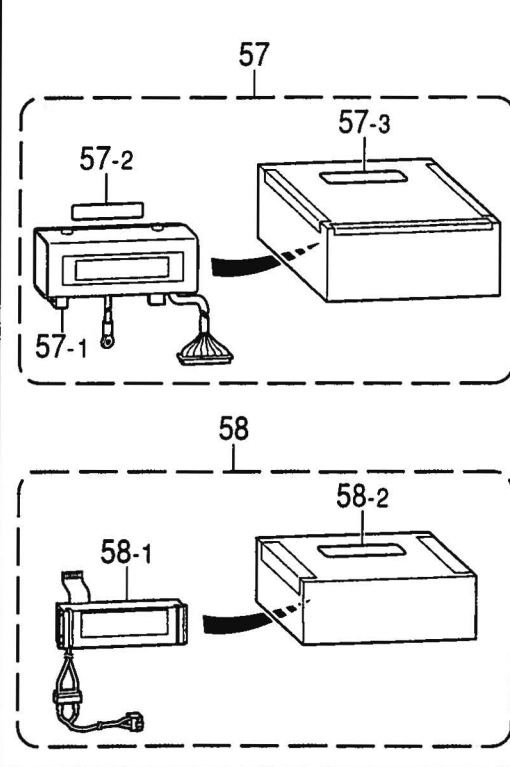

L2 . 電装品関係 / Power supply equipment mechanism

REF.NO	CODE	Q'TY	ヒンメイ	NAME OF PARTS	RM
61	S55764001	1	<国内用 "オプション部品"> SMユニットセット	<OPTION PARTS FOR "JAPAN ONLY"> SM-UNIT SET	
61-1	S55765001	1	SMユニット	SM-UNIT ASSY	
61-1-1	S55365001	1	SM基板	SM-PCB ASSY	
61-1-2	S55766001	1	メテアウエカバー	UPPER COVER ASSY, MEDIA	
61-1-3	S55872001	1	メテアソコカバー	LOWER COVER ASSY, MEDIA	
61-1-4	085310815	4	ハインドBタイ3X8	SCREW, BIND B TITE 3X8	
61-1-5	085311415	4	ハインドBタイ3X14	TAPTITE, BIND B M3X14	
61-1-6	XA3038011	2	ゴムアシ	RUBBER COSHION	
61-1-7	S55767001	1	SMユニットラベル	UNIT LABEL ASSY, SM	
61-1-8	S56318000	1	メテアガイド	MEDIA GUIDE	
61-2	415726001	1	アダプター100VJAN	ADPTER, 100V AC ;JAN.	
61-3	UB5685001	1	I/Fケーブル98	I/F CABLE 98	
61-4	S93110061	1	セツメイシヨ	INSTRUCTION MANUAL, MEDIA UN	
62	S56684000	1	111KEYラベル	KEY-LABEL, 111	
44	S44834001	1	<BAS-47 日本語 補給用> メイン基板47J	<Supply Parts For BAS-47: "Japanese"> MAIN PCB, J 47	
44-1	S42665101	1	メイン基板	MAIN PCB ASSY	
44-2	S09982000	3	タツピングサポ-ト	TAPPING SUPPORT	
44-3	037350615	3	Vナハタツピング35X6	TAPPING SCREW, PAN V M3.5X6	
44-4	S09753001	1	スペ-サ	SPACER	
44-5	0A5300605	2	ナハタツピング3X6DB	SCREW, PAN (S/P WASHER) M3X6	
44-6	S43075001	1	基板トリツケイタキ	SETTING PLATE ASSY, PCB	
44-7	S43093001	1	PROM11077基板	PROM ASSY, 110; JAP.	
45	S44835001	1	<BAS-47 英語 補給用> メイン基板47E	<Supply Parts For BAS-47: "English"> MAIN PCB, E 47	
45-7	S43094001	1	PROM110I17基板	PROM ASSY, 110 ;ENG.	
46	S44836001	1	<BAS-47 中国語 補給用> メイン基板47C	<Supply Parts For BAS-47: "Chinese"> MAIN PCB, C 47	
46-7	S43095001	1	PROM11077基板	PROM ASSY, 110 ;CHN	
57	S53128101	1	<地域限定用> MBヒヨウシハネル	<For Area Limitation> INDICATION PANEL ASSY, MB	
57-1	S47567101	1	ヒヨウシハネル	INDICATION PANEL ASSY	
57-2	S52582001	1	スイキンケイコラベルP2	MERCURY WARNING LABEL 14X70	
57-3	S52584001	1	スイキンケイコラベルC2	MERCURY WARNING LABEL 16X92	
58	S53127101	1	MBLCDモジュール	LCD MODELE ASSY, MB	
58-1	S55001001	1	LCDモジュール	LCD MODULE ASSY, R	
58-2	S52584001	1	スイキンケイコラベルC2	MERCURY WARNING LABEL 16X92	

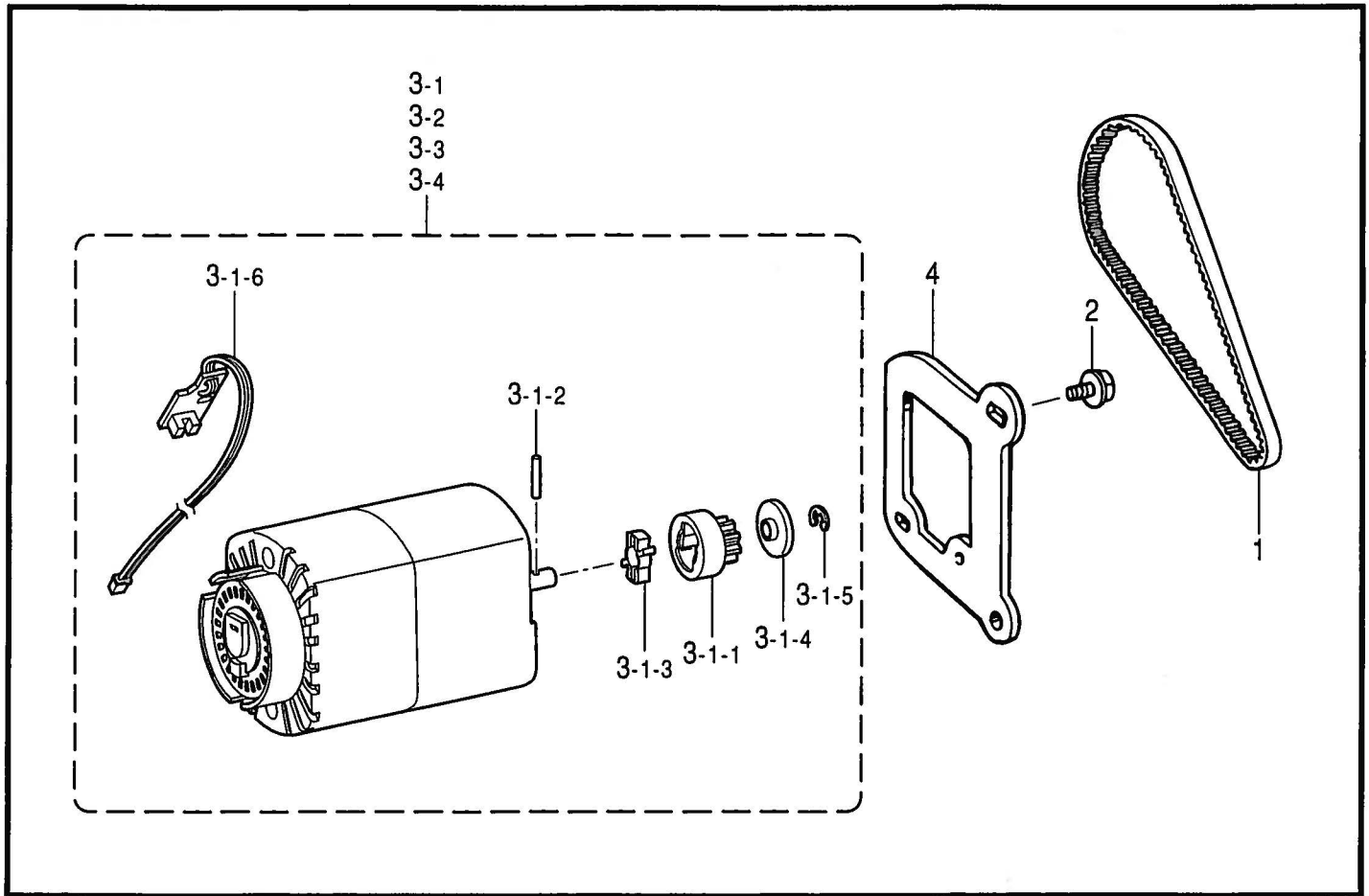

155-111-650

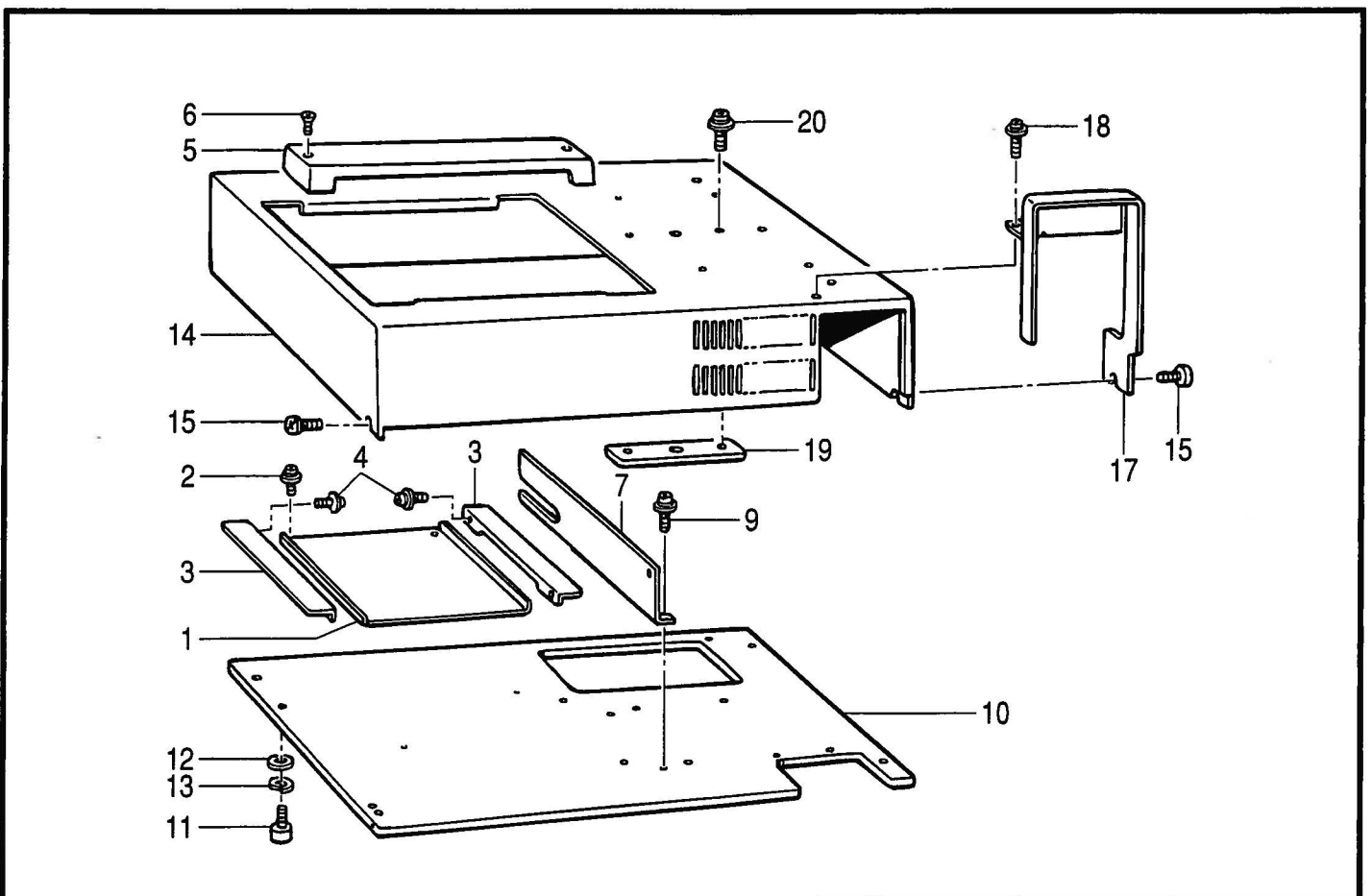

155-111-652

M. モータ関係 / Motor mechanism

REF.NO	CODE	Q'TY	ヒンメイ	NAME OF PARTS	RM
1	XA0916001	1	トルク162XL-025	TIMING VELT, 162XL-02	
2	X55609001	2	ボルトワッシャーM5X12	BOLT, (S/P WASHER) M5X12	
4	XA0967051	1	MM-352モーターホルダ	MOTOR HOLDER, MM-352	
			<国内用>	<FOR JAPAN ONLY>	
3-1	S44331051	1	MM-351-02BASモーター	-----	
3-1-1	235319001	1	MM7°-リXL9	BALANCE WHEEL	
3-1-2	047201242	1	スプリングピンAW2	PIN, SPRING ROLL AW2	
3-1-3	225833001	1	カンヨウゴム#2	BUFFER RUBBER	
3-1-4	234331001	1	MM-3517°-リフランジ	PULLEY FLANGE, MM-351	
3-1-5	048030346	1	トメE3	RETAINING RING, E3	
3-1-6	S47032001	1	スピードセンサー基板	SENSOR PCB ASSY, SPEED	
			<輸出用>	<FOR EXPORT>	
3-2	S44332051	1	-----	MACHINE MOTOR, 120V 351-22 BAS	
3-3	S44333051	1	-----	MACHINE MOTOR, 220V 351-55 BAS	
3-4	S44334051	1	-----	MACHINE MOTOR, 240V 351-56 BAS	

155-111-650

N. 動力台関係 / Power table

REF.NO	CODE	Q'TY	ヒンメイ	NAME OF PARTS	RM
1	S09804003	1	カバー-U	COVER, U	
2	052300606	4	カバーネジM3X6	SCREW, PAN (S/P WASHER) M3X6	
3	S09792003	2	カバー-US	COVER, US	
4	052300606	4	カバーネジM3X6	SCREW, PAN (S/P WASHER) M3X6	
5	S09794101	1	スライドカバー	SLIDE COVER	
6	004401003	2	フラットネジM4X10	SCREW, FLAT M4X10	
7	S32253001	1	スクリーンカバー	SCREEN COVER	
9	533777001	2	カバーネジM4X8DB	SCREW, PAN (S/P WASHER) M4X8	
10	S32316000	1	キャリッジベース	CARRIAGE BASE	
11	018501022	4	ソケットボルトM5X10	BOLT, SOCKET M5X10	
12	025050132	4	ワッシャーS5	WASHER, PLAIN S 5	
13	028050246	4	ワッシャーS2-5	WASHER, SPRING 2-5	
14	S43096001	1	キャリッジカバー	CARRIAGE COVER	
15	008400604	5	トラスネジM4X6	SCREW, TRUSS M4X6	
17	S43083001	1	ハーネスカバー	HARNESS COVER	
18	052300606	1	カバーネジM3X6	SCREW, PAN (S/P WASHER) M3X6	
19	S43084001	1	スレッドガイド棒サポーター	THREAD GUIDE BAR SUPPORT	
20	052400806	2	カバーネジM4X8	SCREW, PAN (S/P WASHER) M4X8	

155-111-652

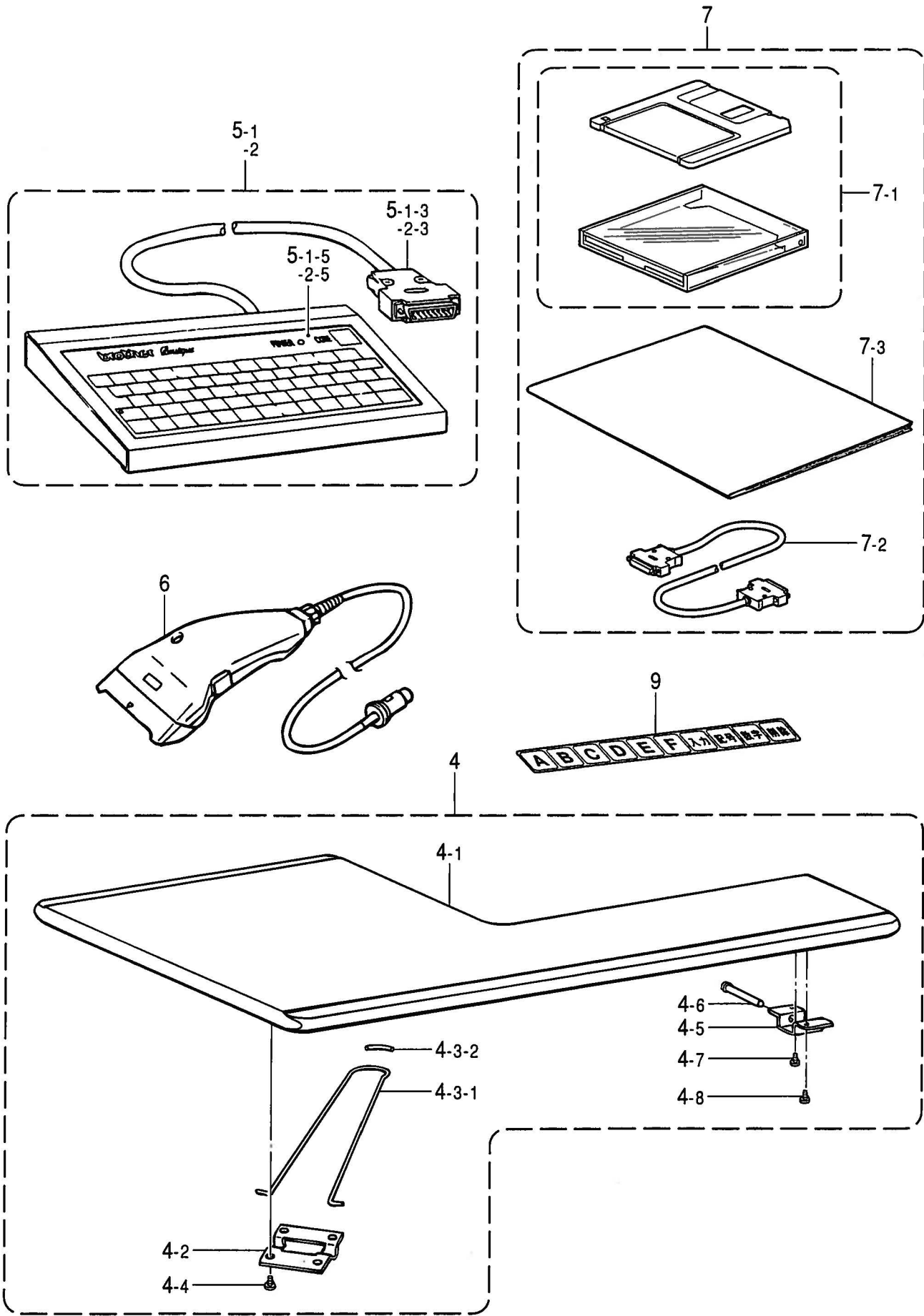

※ 日本国内向けのフルキーボード仕様は一般向ではありません。

P. 付属装置関係 / Attachment set

REF.NO	CODE	Q'TY	ヒンメイ	NAME OF PARTS	RM
4	S43085001	1	ホ-タブルテ-ブルクミ	PORTABLE TABLE ASSY	
4-1	S32314001	1	ホ-タブルテ-ブル	PORTABLE TABLE	
4-2	129487001	2	テ-ブルアシカク	TABLE FOOT METAL	
4-3	S32311001	2	テ-ブルアシクミ	TABLE LEG ASSY	
4-3-1	S32312001	2	テ-ブルアシ	TABLE LEG	
4-3-2	129489001	2	ビ-ニルチユ-フ	VINYL TUBE	
4-4	032361602	8	+マルモクネシ 3.5X16	WOOD SCREW, ROUND M3.5X16	
4-5	129490001	2	カ-イトビ-ンササエ	GUIDE PIN SUPPORT	
4-6	136461000	2	カ-イトビ-ン	PIN	
4-7	062670612	2	ナ-コ357-40X6	SCREW, PAN SM3.57-40X6	
4-8	032361602	4	+マルモクネシ 3.5X16	WOOD SCREW, ROUND M3.5X16	
5-1	S09876001	1	<文字入力ゲルマン用> キ-ボ-トクミA	<FOR EXPORT "GERMANIC"> KEYBOARD ASSY, A	
5-1-3	S09881000	1	ケ-ブル	CABLE	
5-1-5	S09878001	1	ソウザシ-トA	OPERATION SHEET, A	
5-2	S15823001	1	<文字入力ラテン用> キ-ボ-トクミB	<FOR EXPORT "LATIN"> KEYBOARD ASSY, B	
5-2-3	S09881000	1	ケ-ブル	CABLE	
5-2-5	S09879001	1	ソウザシ-トB	OPERATION SHEET, B	
6	S42891000	1	<バーコード読み取り用> バ-コ-トスキャナ-B	<FOR JAPAN ONLY> BAR CODE SCANNER, B	
7	S26722001	1	<国内文字入力用> ハ-ソコウ-フソフトクミ	<FOR JAPAN ONLY> SOFTWARE SET	
7-1	S26723001	1	DP03-04デ-イスクミ	DISC ASSY, DP03-04	
7-2	S15406001	1	RSケ-ブルクミ	RS CABLE ASSY	
7-3	S26725001	1	DP03-04セツメイシヨ	INSTRUCTION MANUAL	
9	S47598001	1	<フルキーボード仕様用> キ-ボ-トシ-ル	KEYBOARD SEAL	

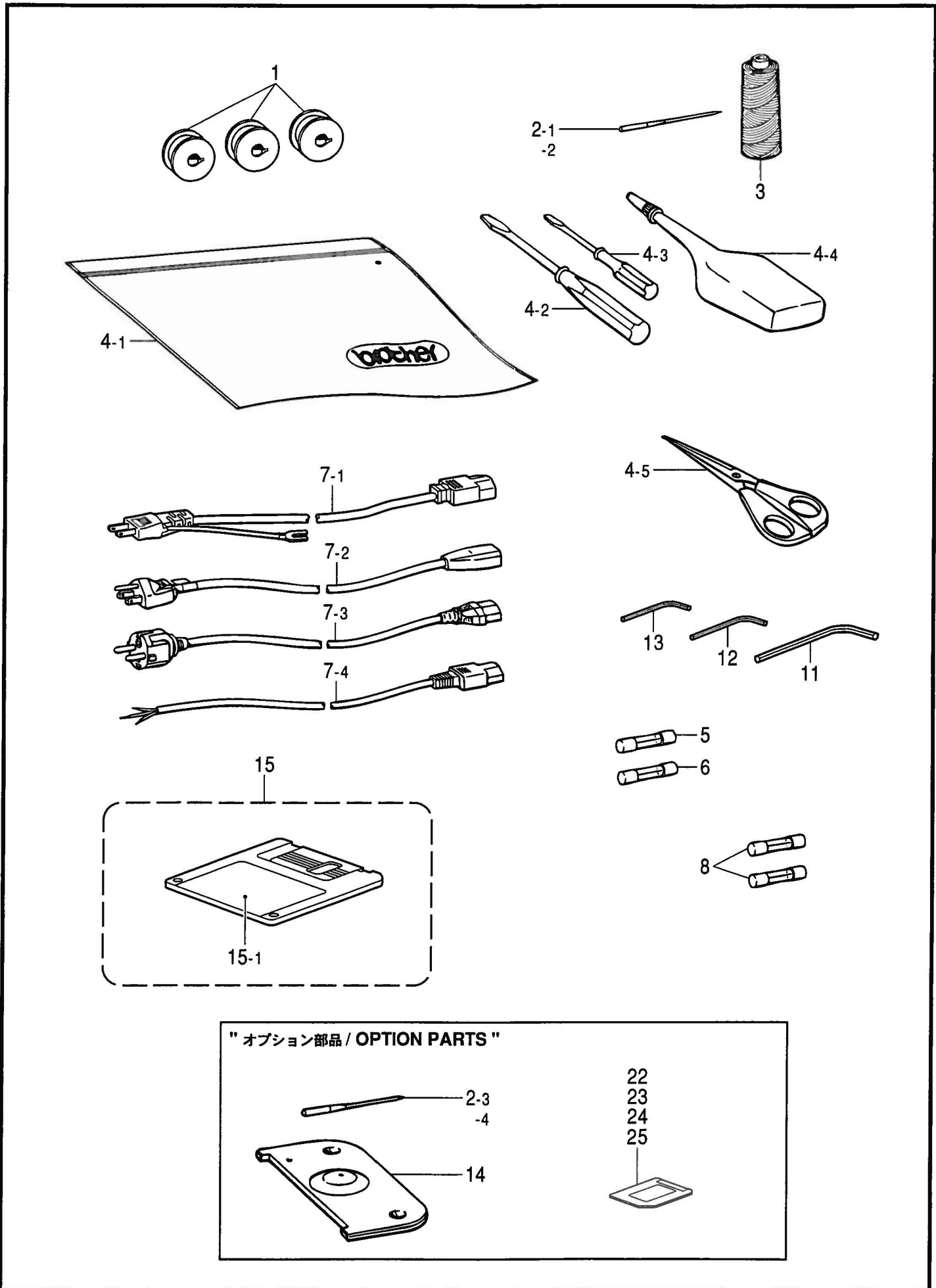

Z1 . 付属品関係 / Accessories

REF.NO	CODE	Q'TY	ヒンメイ	NAME OF PARTS	RM
1	100376001	3	ホ`ヒン	BOBBIN	
2-1	X80881001	1	ハリツメ`クミ#9	NEEDLE ASSY, #9	
2-2	X80882001	1	ハリツメ`クミ#11	NEEDLE ASSY, #11	
3	S50688000	1	イトサンフ`ルクミ	THREAD SAMPLE ASSY	
4	S32330001	1	フゾ`クヒンクミ	ACCESSORY ASSY	
4-1	122991002	1	フゾ`クヒンホ`リフカ	VINYL BAG FOR ACCESSORIES	
4-2	125877001	1	ネジ`マワシ5X62	SCREW DRIVER	
4-3	125878001	1	ネジ`マワシ2.6X40	SCREW DRIVER	
4-4	121156001	1	オイル`Bクミ	OILER ASSY, B	
4-5	184783001	1	ハサミ	SCISSORS	
8	S09994000	2	Gヒユ`ス`SD6-3A-N1	GLASS FUSE, SD 6-3A-N1	
11	146049001	1	6カクホ`ウスハ`ナ2	HEXAGONAL WRENCH, 2	
12	142721001	1	6カクホ`ウスハ`ナ3	HEXAGONAL WRENCH, 3	
13	150335001	1	6カクホ`ウスハ`ナ5	HEXAGONAL WRENCH, 5	
15	S10008000	1	トウロクヨウ`フロッピ`クミ	REGISTER FLOPPY ASSY	
15-1	S42658000	1	3.5インデ`ックスラベル	INDEX LABEL, 3.5FD	
5	S32050000	1	<100V,120V用> Gヒユ`ス`MQ2-3.15N	<FOR 100V AC & 120V AC> GLASS FUSE, MQ2-3.15N	
6	S32051000	1	<220V,240V用> Gヒユ`ス`MQ4-2A-N1	<FOR 220V AC & 220V AC> GLASS FUSE, MQ4-2A-N1	
7-1	S52721000	1	<国内用> デン`ゲン`コト`100V	<FOR JAPAN ONLY> POWER SUPPLY CORD ASSY, JAP.	
7-2	U24695001	1	<輸出120V用> デン`ゲン`コト`クミUL	<FOR EXPORT "120V AC"> POWER SUPPLY CORD ASSY, UL	
7-3	S46146000	1	<輸出220V用> デン`ゲン`コト`クミVDE	<FOR EXPORT "220V AC"> POWER SUPPLY CORD ASSY, VDE	
7-4	S09986001	1	<輸出240V用> デン`ゲン`コト`BS	<FOR EXPORT "240V AC"> POWER SUPPLY CORD, BS	
2-3	X80883001	1	"オプ`ション`部品 "	"OPTION PARTS "	
2-4	X80884001	1	ハリツメ`クミ#14	NEEDLE ASSY, #14	
14	S43092001	1	ハリツメ`クミ#16	NEEDLE ASSY, #16	
22	S56676001	1	コアナ`ハリイタ	NEEDLE PLATE, SMALL HOLE	
23	S56677001	1	キ`ヨウ`シヨ`B-SMクミ	GOYOSH ASSY, B-SM	
24	S56678001	1	キ`ヨウ`シヨ`-SMクミ	GYOSH ASSY, SM	
25	S56679001	1	カイ`シヨ`-SMクミ	KAISYO ASSY, SM	
			デ`ザ`イン`-SMクミ	DESIGN ASSY, SM	





Z2. フロッピー一覧表 / FROPPY LIST

CODE	Q'TY	ヒンメイ	NAME OF PARTS	RM
S33701000	1	<国内-□01用> フロッピー-カイシヨクミ	<FOR JAPAN ONLY> FLOPPY SET, KAISHO	
S49809001	1	カイシヨFDクミ110	FD ASSY, 110 ;KAISHO	
S33699000	1	<国内-□02用> フロッピー-キヨウシヨBクミ	<FOR JAPAN ONLY> FLOPPY SET, GYOSHO	
S49805001	1	キヨウシヨB-FDクミ110	B-FD ASSY, 110 ;GYOSHO	
S37440001	1	<旧行書体用> キヨウシヨフロッピー-クミ	<FOR JAPAN ONLY> FLOPPY SET, GYOSHO	
S33703001	1	<輸出用> アルファベットクミユシユツ	<FOR EXPORT> FLOPPY ASSY, ALPHABETS 28CHA	
S49808001	1	アルファベットFDクミEXP	FOPPY ASSY. ALPHBETS ;NG.	
192405091	1	ALPHABETSシート	ALPHABETS SHEET	
S43953000	1	<中国向輸出用> チュウゴクキヨウシヨクミ	<FOR CHINESE> CHINESE CHARACTER SET, GYOSH	
S29440000	1	<ロシア向輸出用> ロシアモジセット	<FOR RUSSIAN> RUSSIA CHRACTER SET, 3	
S93406012	1	ロシアモジコードヒヨウ		
S33704000	1	<国内用> アルファベット28シヨタイ	<FOR JAPAN ONLY> FLOPPY ASSY, ALPHABETS 28CHA	
S49807001	1	アルファベットFDクミ110	ALPHBETS FD ASSY, 110	
192405091	1	ALPHABETSシート	ALPHABETS SHEET	
S09991001	1	<フロッピーワンポイント組> フロッピー-ワンポイントクミ	<ONE POINT FLOPPY ASSY> ONE POINT FLOPPY ASSY	
S09991002	1	フロッピー-ワンポイントクミ	ONE POINT FLOPPY ASSY	
S09991003	1	フロッピー-ワンポイントクミ	ONE POINT FLOPPY ASSY	
S09991004	1	フロッピー-ワンポイントクミ	ONE POINT FLOPPY ASSY	
S09991005	1	フロッピー-ワンポイントクミ	ONE POINT FLOPPY ASSY	
S09991006	1	フロッピー-ワンポイントクミ	ONE POINT FLOPPY ASSY	
S09991007	1	フロッピー-ワンポイントクミ	ONE POINT FLOPPY ASSY	
S09998001	1	<データ変換ワンポイント> データハンカンワンポイント	<ONE POINT DATA CONVERSION> ONE POINT DATA CONVERSION	
S09998002	1	データハンカンワンポイント	ONE POINT DATA CONVERSION	
S09998003	1	データハンカンワンポイント	ONE POINT DATA CONVERSION	
S09998004	1	データハンカンワンポイント	ONE POINT DATA CONVERSION	
S09998005	1	データハンカンワンポイント	ONE POINT DATA CONVERSION	
S09998006	1	データハンカンワンポイント	ONE POINT DATA CONVERSION	
S09998007	1	データハンカンワンポイント	ONE POINT DATA CONVERSION	
S15174201	1	<デザインフロッピー組> デザインフロッピー-1クミ	<DESIGN FLOPPY ASSY> DESIGN FLOPPY ASSY, 1	
S35700101	1	オプションフロッピー-2HD	OPTION FLOPPY, 2HD ;SPORTS	
192405061	1	スポ-ツジツスシート	PATTERN SHEET, SPORTS	
S15175201	1	デザインフロッピー-2クミ	DESIGN FLOPPY ASSY	
S35700102	1	オプションフロッピー-2HD	OPTION FLOPPY, 2HD ;ANIMAL E	
192405071	1	ドウブツジツスシート	PATTERN SHEET, ANIMAL	
S15178201	1	デザインフレームクミ	DESIGN FLOPPY ASSY	
S35700103	1	オプションフロッピー-2HD	OPTION FLOPPY, 2HD ;DESIGN	
192405081	1	フレームジツスシート	PATTERN SHEET, FRAME	



Z2 . フロッピー一覧表 / FROPPY LIST

CODE	Q'TY	ヒンメイ	NAME OF PARTS	RM
		<フロッピー新規文字組>	<NEW CHARACTER FLOPPY ASSY>	
S09999001	1	7077°-シンキモンクミ	NEW CHARACTER FLOPPY ASSY, 1	
S09999002	1	7077°-シンキモンクミ	NEW CHARACTER FLOPPY ASSY, 2	
S09999003	1	7077°-シンキモンクミ	NEW CHARACTER FLOPPY ASSY, 3	
S09999004	1	7077°-シンキモンクミ	NEW CHARACTER FLOPPY ASSY, 4	
S09999005	1	7077°-シンキモンクミ	NEW CHARACTER FLOPPY ASSY, 5	
S09999006	1	7077°-シンキモンクミ	NEW CHARACTER FLOPPY ASSY, 6	
S09999007	1	7077°-シンキモンクミ	NEW CHARACTER FLOPPY ASSY, 7	
S09999008	1	7077°-シンキモンクミ	NEW CHARACTER FLOPPY ASSY, 8	
S09999009	1	7077°-シンキモンクミ	NEW CHARACTER FLOPPY ASSY, 9	
S09999010	1	7077°-シンキモンクミ	NEW CHARACTER FLOPPY ASSY, 1	
S15822001	1	7077°-スリ-レタ-A		

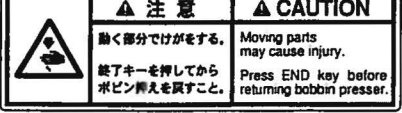
Wa. 警告ラベル / Warning labels

警告ラベル / Warning labels	品名 / Name of parts	Size(mm)	Code
	電撃ラベル・和	40 X 64	S38353-101
	Label, elec. shock 4 lang.	35 X 118	S38352-101
	操作注意ラベル・(BAS) 和	52 X 84	S38357-001
	Label, operation (BAS) Eng.	52 X 84	S38571-001
	ワーニングマーク Mark, injury	L=16 R=0.8	S36924-001
	糸巻注意ラベル Label, bobbin winder operation	35 X 118	S43050-001

Wa. 警告ラベル / Warning labels

警告ラベル / Warning labels	品名 / Name of parts	Size(mm)	Code
	矢印マーク Label, arrow	10 X 30	S37058-001
	PE マーク Label, PE	7.5 X 12.5	S37059-001
	アースマーク Label, grounding	ϕ 12	S37060-001

索引 / INDEX

CODE	REF.NO	page	CODE	REF.NO	page	CODE	REF.NO	page
S00505001	K 19	22	S09842101	E1 1-1-9	14	S30111000	L1 11-2	25
	K 26	22	S09876001	P 5-1	32	S30580001	D1 11	10
S00722001	F 15	18	S09878001	P 5-1-5	32	S30581001	D1 11-1	10
S02620001	J 3	20	S09879001	P 5-2-5	32	S30582000	D1 11-1-1	10
S04557000	L1 21	25	S09881000	P 5-1-3	32	S30583000	D1 11-1-2	10
	L1 25	25		P 5-2-3	32	S31172101	D1 1-6	8
	L1 26	25	S09914101	L1 11-3	25	S31173001	D1 1-6-5	8
	L1 35-5	25	S09928001	L1 2-1	24	S32050000	L1 30	26
	L1 54	25	S09933001	E2 1-1-79	16		Z1 5	34
S06696004	D1 5-3-6	8	S09936001	E1 1-1-59	14	S32051000	L1 31	26
S09702001	F 19	18	S09962001	L1 39-1	26		Z1 6	34
S09706001	G 6	18	S09963001	L1 39-2	26	S32195001	L1 2	24
S09753001	L1 1-4	24	S09964001	L1 39-3	26	S32202001	L1 1-22-1	24
	L1 1-9	24	S09965001	L1 39-4	26	S32220001	D1 5	8
	L2 44-4	28	S09982000	L1 1-2	24	S32223001	D1 10	10
S09754000	L1 2-8	24		L1 1-7	24	S32224001	D1 10-2	10
S09755001	E1 1-1-25	14		L2 44-2	28	S32226001	F 2	18
S09761101	E1 1-1-36	14	S09984101	L1 1-15	24	S32227001	F 4	18
S09765001	E1 1-1-30	14	S09986001	Z1 7-4	34	S32228001	F 5	18
S09768001	E1 1-1-45	14	S09991001	Z2	35	S32230001	F 7	18
S09770001	E1 1-1-55	14	S09991002	Z2	35	S32231000	F 9	18
	E2 1-1-74	16	S09991003	Z2	35		F 12	18
S09772001	E2 1-1-39	16	S09991004	Z2	35	S32232000	F 10	18
S09773001	E2 1-1-41	16	S09991005	Z2	35	S32233000	F 11	18
S09774001	E1 1-1-35	14	S09991006	Z2	35	S32235001	F 13	18
	E1 1-1-50	14	S09991007	Z2	35	S32238001	E2 2-1	16
S09775000	E2 1-1-54	16	S09994000	L1 1-6-1	24	S32253001	N 7	30
S09776001	E2 1-1-51	16		Z1 8	34	S32254001	E2 2	16
S09778001	E1 1-1-43	14	S09995001	L1 2-2	24	S32258001	K 13	22
S09779000	E2 1-1-88	16	S09998001	Z2	35	S32259001	K 17	22
S09780001	E2 1-1-86	16	S09998002	Z2	35	S32261001	L1 1-12	24
S09781001	E1 1-1-57	14	S09998003	Z2	35	S32262001	L1 2-9	24
S09782200	E2 1-1-83	16	S09998004	Z2	35	S32263001	L1 32	25
S09785001	E2 1-1-76	16	S09998005	Z2	35	S32296001	D1 1-1-1	11
S09788001	E2 1-1-71	16	S09998006	Z2	35	S32297001	D1 1-2-1	11
S09790001	E1 1-1-19	14	S09998007	Z2	35	S32298001	D1 1-3-1	11
S09791001	E2 1-1-15	16	S09999001	Z2	36	S32299001	D1 1-4-1	8
S09792003	N 3	30	S09999002	Z2	36		D1 10-1	10
S09794101	N 5	30	S09999003	Z2	36	S32299002	D2 16-1	12
S09795001	E2 1-1-38	16	S09999004	Z2	36	S32300001	D1 1-5-1	8
S09796001	E2 1-1-53	16	S09999005	Z2	36	S32300002	D2 17-1	12
S09797101	E2 1-1-81	16	S09999006	Z2	36	S32305001	D1 5-1	8
S09802001	E1 1-1-13	14	S09999007	Z2	36	S32306001	D1 5-2	8
S09804003	N 1	30	S09999008	Z2	36	S32311001	P 4-3	32
S09811101	E1 1-1-5	14	S09999009	Z2	36	S32312001	P 4-3-1	32
S09812101	E1 1-1-1	14	S09999010	Z2	36	S32314001	P 4-1	32
S09815001	D1 1-1-2	11	S10008000	Z1 15	34	S32316000	N 10	30
S09816001	D1 1-2-2	11	S10820000	L1 1-33-1	24	S32320000	L1 11-1	25
S09817001	D1 1-5-2	8	S15174201	Z2	35	S32325001	L1 11	25
	D2 17-2	12	S15175201	Z2	35	S32330001	Z1 4	34
S09818001	D1 1-4-2	8	S15178201	Z2	35	S32510001	K 27	22
	D1 11-2	10	S15273001	K 28	22	S32945001	D1 1-1	11
	D1 1-3-2	11	S15406001	P 7-2	32	S32946001	D1 1-2	11
	D2 15-2	12	S15822001	Z2	36	S32947001	D1 1-3	11
	D2 16-2	12	S15823001	P 5-2	32	S32948001	D1 1-4	8
S09827001	E2 2-3	16	S20028000	L1 41	25	S32948002	D2 16	12
S09828101	E2 2-4	16	S25478001	A 3	2	S32949001	D1 1-5	8
S09830101	E2 2-2	16	S26722001	P 7	32	S32949002	D2 17	12
S09833001	E1 1-1-90	14	S26723001	P 7-1	32	S33462001	E2 1-1-64	16
S09834000	L1 1-25	24	S26725001	P 7-3	32	S33463001	E2 1-1-68	16
S09835000	E1 1-1-28	14	S29440000	Z2	35	S33466000	E1 1-1-73	14
S09836000	E1 1-1-29	14	S30087001	L1 1-1-1	24	S33467001	E1 1-1	14
S09837101	E2 2-8	16	S30094001	L1 11-4	25	S33468001	D1 5-5	10

索引 / INDEX

CODE	REF.NO	page
S33699000	Z2	35
S33701000	Z2	35
S33703001	Z2	35
S33704000	Z2	35
S33993000	L1 1-19	24
S33994000	L1 1-17-1	24
S34038000	L1 1-16	24
S34040000	L1 1-27	24
S34342001	D1 5-3	8
S34343001	D1 5-4	8
S34830001	D1 13	10
S34852001	D1 12	11
S35593000	L1 1-11	24
S35700101	Z2	35
S35700102	Z2	35
S35700103	Z2	35
S36506901	G 7	18
S36730000	L1 53	25
S37058001	A 10-2	2
S37059001	L1 1-17-2	24
S37060001	L1 1-22-2	24
	L1 1-23-2	24
	L1 34-3	26
S37440001	Z2	35
S39411001	L1 1-17	24
S39412001	L1 1-22	24
S40622000	L1 34-2	26
S40660000	L1 34-4	26
S41210000	L1 34-1	26
S42654001	B 5	6
S42658000	Z1 15-1	34
S42662000	L1 16	25
S42665101	L1 1-1	24
	L2 44-1	28
S42666201	L1 1	24
S42668000	L1 37	25
S42672000	B 6	6
S42891000	P 6	32
S42904000	L1 15	25
S43042000	A 1-1	2
S43043001	A 1-2	2
S43044001	A 2	2
S43045001	A 2-2	2
S43050001	A 8-6	2
S43052001	A 10-1	2
S43053001	A 10-3	2
S43054301	A 12	2
S43056000	A 26	2
S43058001	A 31	4
S43061001	A 58	4
S43064001	F 17	18
S43066001	J 11	20
S43069001	C 6	6
S43070001	C 7	6
S43073001	F 1	18
S43075001	L1 1-23	24
	L2 44-6	28
S43076001	L1 1-23-1	24
S43078000	L1 7	25
S43079001	L1 12	25
S43080201	L1 35	25
S43081201	L1 35-1	25
S43083001	N 17	30

CODE	REF.NO	page
S43084001	N 19	30
S43085001	P 4	32
S43086000	A 68	4
S43087000	A 69	4
S43089001	K 30	22
S43092001	Z1 14	34
S43093001	L2 44-7	28
S43094001	L2 45-7	28
S43095001	L2 46-7	28
S43096001	N 14	30
S43097001	L1 35-3	25
S43257000	L1 4-10	25
S43914001	L1 34	26
S43951000	L1 18	25
S43953000	Z2	35
S44331051	M 3-1	30
S44332051	M 3-2	30
S44333051	M 3-3	30
S44334051	M 3-4	30
S44483001	A 43	4
S44834001	L2 44	28
S44835001	L2 45	28
S44836001	L2 46	28
S45176001	L1 4-2	24
S45273001	A 10	2
S46146000	Z1 7-3	34
S46364001	L1 4-8	25
S46757000	K 1	22
S46833001	L1 4-7	25
S46972001	K 2	22
S47032001	M 3-1-6	30
S47564001	E2 6	16
S47565001	E2 6-1	16
S47567101	L1 4	24
	L2 57-1	28
S47568001	L1 4-3	24
S47569001	L1 4-1	24
S47570001	L1 5	25
S47571000	L1 4-5	24
S47572001	D2 15	12
S47573001	D2 15-1	12
S47574000	D2 15-1-2	12
S47575000	D2 15-1-1	12
S47581001	C 19	6
S47582001	A 42	4
S47583001	A 44	4
S47584000	A 64	4
	B 18	6
S47586000	L1 4-15	25
S47587000	L1 4-16	25
S47589000	L1 4-11	25
S47596000	F 20	18
S47598001	P 9	32
S47599001	L1 28	25
S47600001	E1 1-2-55	14
S47660001	E1 1-2	14
S48395000	L1 4-17	25
S49805001	Z2	35
S49807001	Z2	35
S49808001	Z2	35
S49809001	Z2	35
S50688000	Z1 3	34
S51255001	K 5	22

CODE	REF.NO	page
S51271001	K 8	22
S52016000	L1 36-2	26
S52582001	L2 57-2	28
S52584001	L2 57-3	28
	L2 58-2	28
S52721000	Z1 7-1	34
S53127101	L2 58	28
S53128101	L2 57	28
S53200001	L1 4-9	25
S53202000	L1 4-18	25
S55001001	L1 4-19	25
	L2 58-1	28
S55002000	L1 4-6	24
	L1 4-19-1	25
	L1 4-19-2	25
S55003000	D1 7	10
S55035001	D1 7-1-1	10
S55036001	D1 7-1-2	10
S55072001	A 8	2
S55074001	A 8-3	2
S55075001	A 23	2
S55076001	A 30	4
S55077001	B 1	6
S55080001	B 10	6
S55081001	B 15	6
S55082000	B 17	6
S55083001	C 22	6
S55233001	D1 7-2	10
S55240001	D1 7-1	10
S55365001	L2 61-1-1	28
S55446001	E2 1-1-70	16
S55447001	E2 1-1-70-1	16
S55448001	E2 1-1-70-2	16
S55449001	E1 1-1-27	14
S55450001	E1 1-1-27-1	14
S55451001	E1 1-1-27-2	14
S55529001	L1 1-6	24
S55764001	L2 61	28
S55765001	L2 61-1	28
S55766001	L2 61-1-2	28
S55767001	L2 61-1-7	28
S55872001	L2 61-1-3	28
S56029001	L1 6	25
S56318000	L2 61-1-8	28
S56669001	K 11-1	22
S56670001	K 11-2	22
S56672001	L1 20-1	26
S56673001	L1 20-2	26
	L1 20-2	26
S56674001	L1 33	26
S56675001	L1 27	25
S56676001	Z1 22	34
S56677001	Z1 23	34
S56678001	Z1 24	34
S56679001	Z1 25	34
S56684000	L2 62	28
S93110061	L2 61-4	28
S93406012	Z2	35
T31049001	A 65	4
U24695001	Z1 7-2	34
UB5685001	L2 61-3	28
X50532051	A 8-1-1-4	2

索引 / INDEX

CODE	REF.NO	page
X50532051	B 13	6
X51383000	C 4	6
	H 15	20
X53061000	L1 36-1	26
X53147001	A 56	4
X55609001	M 2	30
X56033051	A 2-1-1	2
X56371201	D1 1-6-1	8
X56372101	D1 1-6-2	8
X56373101	D1 1-6-3	8
X56655051	A 8-1-9	2
X56960051	A 8-1-1-7	2
X57908051	A 66	4
	B 14	6
	H 8	20
	H 19	20
	K 24	22
	L1 10	25
	L1 19	25
X57943051	H 7	20
X57950051	J 2	20
X58993051	A 8-1-1-3	2
X59422001	D1 1-6-4	8
X76341011	C 18	6
X80881001	Z1 2-1	34
X80882001	Z1 2-2	34
X80883001	Z1 2-3	34
X80884001	Z1 2-4	34
XA0660151	A 8-1-1-1	2
XA0663051	A 8-1-1-6	2
XA0667050	A 8-1-5	2
XA0668050	A 8-1-7	2
XA0684051	A 50	4
XA0685051	A 52	4
XA0688051	A 54	4
XA0693051	A 22	2
XA0722351	C 11	6
XA0723001	C 15-1	6
XA0724200	C 21	6
XA0825051	L1 17	25
XA0828151	A 17	2
XA0829051	A 18	2
XA0842101	G 2	18
XA0848051	H 6	20
XA0852051	H 11	20
XA0853151	H 13	20
XA0854151	J 1	20
XA0857001	J 4	20
XA0858001	J 5	20
XA0859051	J 7	20
XA0860051	J 8	20
XA0861051	J 9	20
XA0863050	J 12	20
XA0864051	J 13	20
XA0866051	K 20	22
XA0868051	K 23	22
XA0916001	M 1	30
XA0922001	A 8-4	2
XA0951051	L1 35-2	25
XA0967051	M 4	30
XA1120051	C 20	6
XA1152051	A 15	2
XA1777000	C 16	6

CODE	REF.NO	page
XA2177001	B 21	6
	B 23	6
	C 14	6
	H 20	20
	H 21	20
XA2262001	J 14	20
XA3038011	L2 61-1-6	28
XA4818001	A 20	2
XA8991051	A 8-1-1	2
XA8993051	A 8-1-4	2
XA8995001	A 8-2	2
XA9002051	B 1-1	6
XA9008101	H 3	20
XA9009151	C 5	6
XA9010051	C 5-1	6
XA9011051	C 5-2	6
XA9012151	C 1	6
XA9013050	C 1-1	6
XA9014151	C 1-2	6
XA9015051	B 20	6
XA9016051	B 22	6
XA9030001	H 5	20
XA9031051	H 9	20
XA9032051	H 18	20
XA9035051	B 11	6
XA9040451	H 1	20
XA9840050	C 5-4	6
Z22710001	E2 1-1-61	16
Z22720001	E1 1-1-22	14
0A3300605	K 12	22
0A3301605	E1 1-1-58	14
0A4300605	B 24	6
	E1 1-1-60	14
	E2 1-1-40	16
	E2 1-1-42	16
	E2 1-1-77	16
	E2 1-1-80	16
0A4400806	H 14	20
0A5300605	A 46	4
	L1 1-5	24
	L1 1-10	24
	L1 1-13	24
	L1 1-14	24
	L2 44-5	28
0A5300805	E2 1-1-87	16
	E2 5	16
	L1 1-18	24
0A5401006	A 45	4
002261205	L1 4-12	25
002300505	L1 43	25
002301603	L1 8	25
002400502	L1 13	25
003300604	D1 5-4-5	8
004401003	N 6	30
004401014	K 21	22
004501404	A 38	4
008302505	L1 35-4	25
008400604	L1 4-4	24
	N 15	30
008400804	L1 1-24	24
014060632	H 1-1	20
014400432	A 8-1-6	2
	H 17	20

CODE	REF.NO	page
014400532	F 3	18
014400632	A 59	4
	C 10	6
	E1 1-1-27-3	14
	E2 1-1-70-3	16
014400822	E1 1-1-37	14
	E1 1-1-52	14
	E2 1-1-82	16
014680432	C 2	6
014680632	E1 1-1-26	14
	E1 1-1-44	14
	E1 1-1-56	14
	E2 1-1-69	16
	E2 1-1-72	16
	E2 1-1-75	16
017401015	G 3	18
018061222	E1 1-1-6	14
018061622	E1 1-1-10	14
018401022	E1 1-1-32	14
	E1 1-1-47	14
	E2 1-1-65	16
018401222	E1 1-1-20	14
	E2 1-1-16	16
018403022	A 29	4
018501022	N 11	30
018501622	E1 1-1-3	14
018502022	A 32	4
018503536	A 35	4
021260206	L1 4-14	25
021300103	D1 5-3-8	8
	D1 5-4-7	8
	D1 5-8	10
021300106	D1 1-6-8	8
021300205	D1 1-4-1-6	8
	D1 1-5-1-6	8
	D1 7-5	10
	D1 10-1-6	10
	D1 11-1-6	10
	D1 1-1-1-6	11
	D1 1-2-1-6	11
	D1 1-3-1-6	11
	D2 15-1-6	12
021400102	A 6	2
	E2 1-1-89	16
021500102	A 41	4
021500103	K 4	22
021500106	L1 52	25
021670203	D1 1-4-1-5	8
	D1 1-5-1-5	8
	D1 7-1-5	10
	D1 10-1-5	10
	D1 11-1-5	10
	D1 1-1-1-5	11
	D1 1-2-1-5	11
	D1 1-3-1-5	11
	D1 9	11
	D2 15-1-5	12
025030133	L1 1-29	24
	L1 2-4	24
	L1 2-7	24
	L1 9	25
025030233	D1 1-4-4	8
	D1 1-5-4	8

索引 / INDEX

CODE	REF.NO	page
025030233	D1 5-3-9	8
	D1 5-4-9	8
	D1 5-7	10
	D1 7-4	10
	D1 10-4	10
	D1 11-4	10
	D1 1-1-4	11
	D1 1-2-4	11
	D1 1-3-4	11
	D2 15-4	12
025030235	L1 1-21	24
025040232	A 5	2
	A 8-1-10	2
	A 16	2
	B 3	6
	E1 1-1-34	14
	E1 1-1-49	14
	E2 1-1-18	16
	E2 1-1-67	16
	G 4	18
025040332	A 27	2
025050132	E1 1-1-2	14
	N 12	30
025050232	A 34	4
	A 37	4
	A 39	4
025060232	E1 1-1-8	14
	E1 1-1-12	14
025060336	K 32	22
025350236	E2 1-1-85	16
	E2 2-7	16
025660132	A 49	4
026260136	L1 1-31	24
	L1 4-13	25
028030243	D1 1-6-7	8
	D1 5-3-7	8
	D1 5-3-10	8
	D1 5-4-6	8
	D1 5-4-10	8
	L1 2-6	24
028040242	A 28	2
	B 4	6
028040243	A 8-1-11	2
028040245	E1 1-1-21	14
	E1 1-1-24	14
	E1 1-1-33	14
	E1 1-1-48	14
	E2 1-1-17	16
	E2 1-1-63	16
	E2 1-1-66	16
028050242	A 33	4
	A 36	4
	A 40	4
028050246	E1 1-1-4	14
	K 3	22
	L1 51	25
	N 13	30
028060242	E1 1-1-7	14
	E1 1-1-11	14
	L1 1-32	24
028350243	E2 2-6	16
032361602	P 4-4	32
	P 4-8	32

CODE	REF.NO	page
037350615	L1 1-3	24
	L1 1-8	24
	L2 44-3	28
047201242	M 3-1-2	30
048020342	D1 5-3-5	8
	D1 5-4-4	8
048020346	K 9	22
048030346	M 3-1-5	30
048040346	B 12	6
048050342	F 6	18
	F 8	18
	F 8	18
	C 9	6
048060142	C 9	6
048070346	H 10	20
052300606	A 57	4
	K 10	22
	N 2	30
	N 4	30
	N 18	30
052400806	F 14	18
	N 20	30
052401406	A 21	2
060400616	A 8-1-1-5	2
	A 8-1-8	2
	A 55	4
	A 62	4
	L1 42	25
060400816	A 4	2
	A 7	2
	B 7	6
	B 16	6
	E1 1-1-14	14
	J 6	20
	K 25	22
	L1 38	25
060401016	A 9	2
	A 11	2
	A 13	2
	A 19	2
	A 24	2
	A 53	4
	H 12	20
	L1 14	25
060401616	A 14	2
	A 63	4
060402016	B 2	6
060501016	K 29	22
062260506	L1 1-30	24
062300405	L1 1-28	24
062300505	L1 1-20	24
	L1 1-26	24
062300506	D1 5-3-3	8
	D1 5-4-8	8
062300605	L1 2-3	24
062300806	D1 1-4-3	8
	D1 1-5-3	8
	D1 1-6-6	8
	D1 5-6	10
	D1 7-3	10
	D1 10-3	10
	D1 11-3	10
	D1 1-1-3	11
	D1 1-2-3	11
	D1 1-3-3	11

CODE	REF.NO	page
062300806	D2 15-3	12
062301606	E1 1-1-31	14
	E1 1-1-46	14
	L1 2-5	24
062400816	K 31	22
062401016	E1 1-1-23	14
	E2 1-1-62	16
062402005	E2 1-1-78	16
062501216	L1 50	25
062630612	C 17	6
062670612	P 4-7	32
062671014	E2 2-5	16
062672012	E2 1-1-84	16
083310816	L1 11-5	25
085310815	L2 61-1-4	28
085311415	L2 61-1-5	28
100376001	G 5	18
	Z1 1	34
100507050	C 3	6
112468001	C 8	6
117934001	A 25	2
	A 47	4
118521001	C 15-2	6
120448051	A 8-1-1-2	2
121156001	Z1 4-4	34
121764001	D1 1-4-1-3	8
	D1 1-5-1-3	8
	D1 7-1-4	10
	D1 10-1-3	10
	D1 11-1-3	10
	D1 1-1-1-3	11
	D1 1-2-1-3	11
	D1 1-3-1-3	11
	D2 15-1-3	12
121765001	D1 1-4-1-4	8
	D1 1-5-1-4	8
	D1 7-1-3	10
	D1 10-1-4	10
	D1 11-1-4	10
	D1 1-1-1-4	11
	D1 1-2-1-4	11
	D1 1-3-1-4	11
	D1 8	11
	D2 15-1-4	12
122991002	Z1 4-1	34
125877001	Z1 4-2	34
125878001	Z1 4-3	34
126863001	K 33	22
129487001	P 4-2	32
129489001	P 4-3-2	32
129490001	P 4-5	32
129514051	A 8-1-2	2
132051052	C 5-3	6
136461000	P 4-6	32
136681001	A 8-5	2
136681051	A 8-1-3	2
137713050	A 8-1-12	2
137768151	H 16	20
138384001	A 67	4
138433001	A 8-7	2
142268001	E2 3	16
142721001	Z1 12	34
144504001	K 14	22

brother®

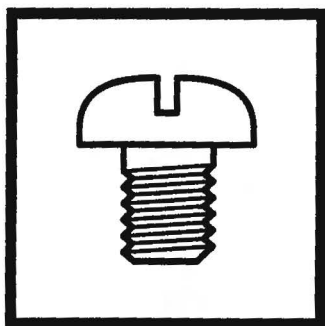

パーツブック
PARTS BOOK

ブラザー工業株式会社

〒467-8561 名古屋市瑞穂区苗代町 15 番 1 号 TEL (052) 824-2392

BROTHER INDUSTRIES, LTD

15-1, Naeshiro-cho, Mizuho-ku, Nagoya 467-8561, Japan. Phone : 81-52-824-2177

Printed in Japan

155-111
S98111-101
2002.06. F (1)

